

VENTA de Baños

CROSS INTERNACIONAL

DOMINGO, 17 DE DICIEMBRE DE 2017

**Horario del
Cross
Internacional**

Pág. 4

Ven el sábado a la
**CHARLA COLOQUIO
Fundación
Antonio Serrano**

Pág. 10

**NUEVA WEB
ANOC**

Pág. 36



CROSS



VENTA de
Baños

GRUPO SIRO
Cultivamos futuro

BENTELER
makes it happen

PROSOL
PRODUCTOS SOLUBLES S.A.

AQUONA

EspañaDueño
Grupo Unicaja

RFEA
ATLETISMO

Miguero

Coca-Cola
SIENTE EL SABOR

Burgos
EVENTS

fama

**FUNDACIÓN
antonio serrano**

anoc



AYUNTAMIENTO DE
VENTA DE BAÑOS



Diputación
DE PALENCIA

“Diez años ya”



Después de ocho años implicada como Concejala del equipo de gobierno (2007-2015) en la organización del Cross, y más especialmente de estos dos últimos como Alcaldesa, poco es lo que ya puedo decir que no sepamos todos sobre la ingente labor que implica empezar a mover esos hilos que nos permiten cerrar con garantías de éxito la edición de turno, cuando ya desde los primeros días del mes de octubre se vislumbra que en apenas dos meses más hay que tener atados y muy bien atados todos los cabos sueltos a que nos obligan el diseño, la planificación, organización, contratación y ejecución del Cross Internacional de Venta de Baños.

Afortunadamente todo ello es posible porque esta Corporación -como supongo todas las anteriores-, y así podemos constatarlo, cuenta con el entusiasmo y las ganas por hacerlo cada vez mejor del Concejala de Deportes, en este caso Ricardo Beltrán, y la experiencia y el buen hacer, suficientemente probados después de tantas y tantas ediciones organizadas, de Carlos González Gordillo, Coordinador Municipal de Deportes de nuestro pueblo.

Gracias a ellos, y al apoyo desinteresado, año tras año, de muchos agentes externos (Peña Palomo Viudo, Peña El Gato Negro, Peña BB, Peña Los Cirilos, Protección Civil, CP Angel Abia, Ayuntamiento de Dueñas, propietarios de los terrenos por los que discurre el cross, personas a título personal, ...), pero igualmente implicados todos ellos en que cada edición del Cross supere a la anterior, la de 2017 volverá a presumir, no me cabe ninguna duda, de todas esas inequívocas cualidades que adornan los acontecimientos deportivos de gran nivel, como es el Cross Internacional de Venta de Baños, y que, por supuesto también este año, así será.

Por lo dicho, y a falta de unos días para que esto que ahora digo pueda ser constatado nuevamente, solo me queda agradecer muy sinceramente el apoyo y el esfuerzo desplegados por quienes sí quieren que esta prueba, entre las mejores del calendario de invierno del atletismo español, siga siendo por muchos años más todo un gran referente de este deporte tan duro como bello.

Rosa Mª Juanes Gutiérrez
Alcaldesa Venta de Baños

“... algo único en el panorama atlético español y mundial”



Aprovecho esta ventana para, como todos los años, en nombre de la Corporación de la que formo parte, expresar una sincera bienvenida a todos los clubs, asociaciones, entidades de enseñanza, etc., que desde el Estado Español, se acercan a esta prueba, que es una, de las de más tradición en el calendario nacional.

Quiero agradecer a la Diputación de Palencia, Grupo Siro; Grupo Unicaja EspañaDuero, Prosol, Aquona, Benteler, empresas del Polígono Industrial del municipio y, en general, a todas las empresas que colaboran con el Cross Internacional su esfuerzo, en estos tiempos de crisis económica, para que esta edición vuelva a ser una realidad, y a todos los que de alguna manera colaboran en la organización del Cross Internacional porque sin ellos no podríamos realizar esta prueba.

Este año, como en años anteriores, desde la Concejalía de Juventud se seguirá haciendo el Concurso de Fotografía. En breve dispondréis de las bases de dicho concurso, aprovechad, apuntaros y ganad fantásticos premios (es una actividad gratuita).

También os recordamos que el Sábado 16 tendrá lugar la XV Carrera Popular (5000m y 10000m) y la Carrera Solidaria de Navidad “Todos con Samuel” en la que el dinero que se recaude con vuestras aportaciones, cuando se realice la inscripción irá destinada a Samuel Pérez, niño de nuestra localidad afectado por el Síndrome de Dravert. GRACIAS.

Solo me queda invitar a todos a disfrutar de este evento, que como sabéis quiere integrar todas las sensibilidades del atletismo: promoción, ocio, solidaridad, atletismo popular, difusión, debate y competición, se desarrolla en el fin de semana del 16 y 17 de diciembre y constituye algo único en el panorama atlético español y mundial.

Os deseo felices fiestas.

Ricardo Beltrán Gutiérrez
Concejala de Deportes

Fotografías pódium: Ángel Sánchez

Fotografía portada: Rafael Sánchez Velasco

Primer Certamen de Fotografía del cross Venta del Baños 2012 “Pisando fuerte”

GRUPO SIRO

Cultivamos futuro

Normas de organización y competición

- Art. 1.-** La XXXVIII Edición del Cross Internacional de Venta de Baños está organizada por el Ayuntamiento de Venta de Baños (Servicio Municipal de Deportes) y patrocinada por la Diputación Provincial de Palencia y el Ayuntamiento de Venta de Baños. Se celebrará el día 17 de Diciembre de 2017 y está incluido en el calendario de la R.F.E.A., F.A.C.YL. y A.N.O.C.
-
- Art. 2.-** Podrán participar cuantos atletas estén interesados, pertenecientes a Clubs, Asociaciones e Instituciones de Enseñanza que lo deseen, debiendo estar en posesión de su correspondiente licencia federativa o escolar de la temporada 2017/2018 y disponer de ella, el día de la prueba, en el supuesto de que sea necesaria su presentación.
-
- Art. 3.-** Las categorías, el circuito y distancias a recorrer se ajustarán a las normas emanadas de la R.F.E.A.
-
- Art. 4.-** Las inscripciones deberán estar en posesión de la Organización el día 11 de Diciembre de 2017. Se deberá utilizar hoja de inscripción en formulario oficial y obligatorio (archivo excell) que se puede descargar en la web www.ventadebanos.es/municipio/deportes/ y enviar por e-mail a cross.ventadebanos@gmail.com.
- Colgaremos en la citada web las inscripciones provisionales el VIERNES 15 a las 14,00 horas para subsanar posibles errores. El plazo para rectificaciones, bajas, sustitución de última hora, etc. finaliza el mismo día 15 de Diciembre a las 22,00 h.
-
- Art. 5.-** La retirada de dorsales podrá efectuarse el sábado día 16 de Diciembre de 18,00 a 20,00 h. en las oficinas del Servicio M. de Deportes –Pabellón Municipal- y el día de la prueba en la Secretaría de la misma, una hora antes.
-
- Art. 6.-** Será descalificado todo atleta, que no corra con el dorsal bien visible y sin doblar sobre el pecho, no finalice la prueba con el dorsal, no cumpla correctamente las distancias marcadas, no pase por Cámara de Llamadas (excepto Prebenjamines y Chupetines) o haga caso omiso de las indicaciones de los jueces de la competición.
-
- Art. 7.-** Todo corredor doblado quedará eliminado. Los atletas (Absoluta y Promesa, masculino y femenino) que al completar la última vuelta acumulen un retraso de 5,30 minutos con respecto a la cabeza de carrera, quedarán eliminados para evitar doblajes.
-
- Art. 8.-** Las pruebas serán controladas por el Colegio Provincial de Jueces y Cronometradores de la Delegación Palentina de Atletismo.
-
- Art. 9.-** Todos los participantes estarán amparados por una póliza de seguros de Responsabilidad Civil. Además los atletas de aquellas categorías en las que la R.F.E.A., la F.A.C.YL o las Instituciones encargadas de los Juegos Escolares no tramiten licencias federativas o escolares (Chupetines y Prebenjamines) o que se inscriban con licencia regional que no sea de Castilla y León estarán asegurados por una póliza de accidentes colectivos, excluidos los casos derivados de un padecimiento latente, imprudencia, inobservancia de las leyes, etc. También quedan excluidos los casos producidos por desplazamiento a o desde el lugar en el que se desarrolla la prueba.
-
- Art. 10.-** Todos los atletas participantes en esta competición quedarán sujetos a este Reglamento. Para lo no contemplado en estas reglas, se aplicará el reglamento de la I.A.A.F., de la R.F.E.A. y de la F.A.C.YL.
-
- Art. 11.-** El Ayuntamiento de Venta de Baños promocionará la participación de los atletas, clubs, instituciones escolares, etc. de Castilla y León facilitando el desplazamiento al Cross Internacional de Venta de Baños.
-
- Art. 12.-** Individualmente se entregarán trofeos a los tres primeros clasificados/as por categoría.



Siempre contigo

Porque nos gustan nuestras raíces.
Porque nos gusta nuestro territorio.
Porque nos gustas tú.

Somos los de siempre, con la innovación,
la solvencia y la fortaleza que nos
aporta Unicaja Banco.

HORARIO DE PRUEBAS

XXXVIII CROSS INTERNACIONAL DE VENTA DE BAÑOS

17 de Diciembre de 2017

Apertura Cámara Llamadas	Cierre Cámara Llamadas	Hora	Categoría	Años	Pista 400	Circuito C (825 m.)	Circuito B (1200 m.)	Circuito A (2100 m.)	Distancia
09,15	09,25	09.30	Sub 18-Juvenil Masculino	2001 / 2002	1			2	4.675
09,45	09,55	10.00	Sub 18-Juvenil Femenino	2001 / 2002	1		1	1	3.775
09,45	09,55	10.00	Sub 20-Junior Femenino	1999 / 2000	1		1	1	3.775
09,45	09,55	10.00	Master-Veterano Femenino	A partir 35 años	1		1	1	3.775
10,15	10,25	10.30	Sub 16-Cadete Masculino	2003 / 2004	1	1		1	3.400
10,40	10,50	10.55	Sub 16-Cadete Femenino	2003 / 2004				1	2.175
11,00	11,10	11.15	Sub 14-Infantil Masculino	2005 / 2006	1			1	2.575
11,20	11,30	11.35	Sub 14-Infantil Femenino	2005 / 2006			1		1.275
11,30	11,40	11.45	Sub 12-Alevín Masculino	2007 / 2008	1		1		1.675
11,45	11,55	12.00	Sub 12-Alevín Femenino	2007 / 2008		1			900
11,55	12,05	12.10	Sub 10-Benjamín Masculino	2009 / 2010		1			900
12,05	12,15	12.20	Sub 10-Benjamín Femenino	2009 / 2010		1			900
		12.30	Prebenjamín Masculino	2011 / 2012		(Salida Contrameta)			200
		12.30	Prebenjamín Femenino	2011 / 2012		(Salida Contrameta)			200
		12.35	Chupetines M. y F.	Hasta 2013		Prueba especial (Salida Contrameta)			200
12,25	12,45	12.50	Absoluta Femenina	1995 y anteriores			1	3	7.575
12,25	12,45	12.50	Sub 23-Promesas Femenino	1996 / 97 / 98			1	3	7.575
13,00	13,20	13.25	Absoluta Masculina	1995 y anteriores				5	10.575
13,00	13,20	13.25	Sub 23-Promesas Masculino	1996 / 97 / 98				5	10.575
13,55	14,10	14.15	Sub 20-Junior Masculino	1999 / 2000	1		1	2	5.875
13,55	14,10	14.15	Master-Veterano Masculino	A partir 35 años	1		1	2	5.875

ATENCIÓN: ESTOS HORARIOS PODRÁN SUFRIR MODIFICACIONES DEPENDIENDO DE LA RETRASMISIÓN DE T.V.E.

Consultar Horario definitivo el día 12 de diciembre, martes.

TODOS LOS PARTICIPANTES HAN DE PASAR POR "CÁMARA DE LLAMADAS". EXCEPTO PREBENJAMINES Y CHUPETINES





INDUSTRIAL[®]
CRANES

Ctra. Madrid-Irún, Km 426
20249 Itsasondo • (Gipuzkoa) Spain
T. (+34) 943 805 200 • info@jasoindustrial.com
www.jasoindustrial.com

PODIUM CROSS INTERNACIONAL (1980 / 1996)

		Masculino			Femenino	
I	1980	1	Santiago de la Parte	(ESP)	Ana Isabel Alonso	(Junior / ESP)
		2	Cándido Alario	(ESP)	Teresa Recio	(Junior / ESP)
		3	Ángel Gómez Maeso	(ESP)	Begoña Robles	(Junior / ESP)
II	1981	1	Santiago de la Parte	(ESP)	Pilar Fernández	(ESP)
		2	Espino Rojo	(ESP)	Ana Isabel Alonso	(ESP)
		3	Angel Gómez Maeso	(ESP)	Mª José Sáez	(ESP)
III	1982	1	Santiago de la Parte	(ESP)	Laura Blanco	(ESP)
		2	Antonio Prieto	(ESP)	Ana Isabel Alonso	(ESP)
		3	Steve Harris	(GBR)	Marta Bartolomé	(ESP)
IV	1983	1	Constantino Esparcia	(ESP)	Pilar Fernández	(ESP)
		2	Paul Davis-Hall	(GBR)	Concepciao Ferreira	(POR)
		3	José Manuel Alventosa	(ESP)	Estela Estévez	(ESP)
V	1984	1	Ezequiel Canario	(POR)	Asunción Sinovas	(ESP)
		2	José Luis González	(ESP)	Albertina Machado	(POR)
		3	Antonio Prieto	(ESP)	Ana Isabel Alonso	(ESP)
VI	1985	1	Santiago Llorente	(ESP)	Montse Abelló	(ESP)
		2	José Regalo	(POR)	Julia García	(ESP)
		3	Constantino Esparcia	(ESP)	Ana Moreda	(POR)
VII	1986	1	José Luis González	(ESP)	Ana Isabel Alonso	(ESP)
		2	Juan José Rosario	(ESP)	Ana Moreria	(ESP)
		3	Martín Fiz	(ESP)	Concepciao Ferreira	(POR)
VIII	1987	1	Domingos Castro	(POR)	Ana Isabel Alonso	(ESP)
		2	Dionisios Castro	(POR)	Concepciao Ferreira	(POR)
		3	José Luis González	(ESP)	Montse Abelló	(ESP)
IX	1988	1	José Regalo	(POR)	Mary Chemweno	(KEN)
		2	Antonio Serrano	(ESP)	Dolores Rizo	(ESP)
		3	Martín Fiz	(ESP)	Ana Isabel Alonso	(ESP)
X	1989	1	Domingos Castro	(POR)	Liebe Sleger	(BEL)
		2	Dionisios Castro	(POR)	Shally Ellis	(GBR)
		3	Martín Fiz	(ESP)	Rosa Pérez	(ESP)
XI	1990	1	Brahim Lalhafi	(MAR)	Steely Shele	(USA)
		2	Jonah Koech	(KEN)	Estela Estévez	(ESP)
		3	Antonio Serrano	(ESP)	Ana Isabel Alonso	(ESP)
XII	1991	1	Willian Koech	(KEN)	Susan Sirma	(KEN)
		2	Hammou Boutaiev	(MAR)	Natalia Sorokisvscaya	(URSS)
		3	Kent Martin	(USA)	Julia Vaquero	(ESP)
XIII	1992	1	Domingos Castro	(POR)	Helen Kimayo	(KEN)
		2	Paul Bitok	(KEN)	Concepciao Ferreira	(POR)
		3	Francisco Guerra	(ESP)	Julia Vaquero	(ESP)
XIV	1993	1	Fita Bayesa	(ETH)	Helen Chepngeno	(KEN)
		2	Wurko Bikila	(ETH)	Julia Vaquero	(ESP)
		3	Willian Sigei	(KEN)	Carmen Fuentes	(ESP)
XV	1994	1	Domingos Castro	(POR)	Helen Kimayo	(KEN)
		2	Addis Abebe	(ETH)	Julia Vaquero	(ESP)
		3	Wurko Bikila	(ETH)	Carla Sacramento	(POR)
XVI	1995	1	Antonio Serrano	(ESP)	Pauline Konga	(KEN)
		2	José Manuel García	(ESP)	Julia Vaquero	(ESP)
		3	John Brown	(GBR)	Carmen Fuentes	(ESP)
XVII	1996	1	Shem Kororia	(KEN)	Sally Chepkorir	(KEN)
		2	Assefa Mezegebu	(ETH)	Fátima Cabral	(POR)
		3	James Moiben	(KEN)	Rocío Ríos	(ESP)



RENAULT
Passion for life



Nueva Gama

Crossover by Renault



Nueva Gama Crossover: consumo mixto (l/100km) desde 3,6 hasta 6,2. Emisión de CO₂ (g/km) desde 95 hasta 156.

Renault recomienda 

   renault.es

VICAUTO

C/ Extremadura, 13. Tel. 979 72 00 50. PALENCIA

Pol. Ind. Aguilar II, P-21. Tel. 979 12 64 93. AGUILAR DE CAMPOO

www.renault.es/concesion/vicautosa vicautosa@red.renault.es

PODIUM CROSS INTERNACIONAL (1997 / 2016)

		Masculino			Femenino		
XVIII	1997	1	Isaac Viciosa	(ESP)	Birhane Adere	(ETH)	
		2	John Kiwai	(KEN)	Gennet Georgis	(ETH)	
		3	Assefa Mezegebu	(ETH)	Manuela Díaz	(POR)	
XIX	1998	1	Isaac Viciosa	(ESP)	Gennet Georgis	(ETH)	
		2	Chema Martínez	(ESP)	Ana Isabel Alonso	(ESP)	
		3	Manuel Pancorbo	(ESP)	Ana Isabel Gimeno	(ESP)	
XX	1999	1	Hailu Mekonnen	(ETH)	Helena Sampaio	(POR)	
		2	Benjamín Limo	(KEN)	Jacqueline Martín	(ESP)	
		3	Víctor López Pastor	(ESP)	Teresa Recio	(ESP)	
XXI	2000	1	John Korir	(KEN)	Rose Cheruyot	(KEN)	
		2	Juan Gómez	(ESP)	Ahwa Hussein	(TAN)	
		3	Tadesse Dereje	(ETH)	Mónica Rosa	(POR)	
XXII	2001	1	Sergiy Lebid	(UKR)	Yamna Belkacem	(FRA)	
		2	Alberto García	(ESP)	Mónica Rosa	(POR)	
		3	Yousseff El Nasri	(ESP)	Irene Kbambai	(KEN)	
XXIII	2002	1	Sileshi Sihine	(ETH)	Aiyabei Jepkorir	(KEN)	
		2	Zerisenay Tadesse	(ERI)	Elvan Abeyllesse	(TUR)	
		3	Charles Kamathi	(KEN)	Viola Kibiwot	(KEN)	
XXIV	2003	1	Sileshi Sihine	(ETH)	Justyna Back	(POL)	
		2	Zersenay Tadesse	(ERI)	Khaty Butler	(GBR)	
		3	Patrick Ivuti	(KEN)	Patrizia Tisi	(ITA)	
XXV	2004	1	Kenenisa Bekele	(ETI)	Katty Butler	(GBR)	
		2	Chema Martínez	(ESP)	Ines Monteiro	(POR)	
		3	Juan Carlos de la Ossa	(ESP)	Bouchra Ghesielle	(MAR)	
XXVI	2005	1	Alberto García	(ESP)	Gelete Burika	(ETH)	
		2	Juan Carlos de la Ossa	(ESP)	Boucra Geizelle	(FRA)	
		3	Alí-Saidi-Sief	(ALG)	Rosa Morató	(ESP)	
XXVII	2006	1	Abebe Dinkesa	(ETH)	Yimer Wude Ayelew	(ETH)	
		2	Hosea Mwok Macharinyang	(KEN)	Leonor Carneiro	(POR)	
		3	Juan Carlos de la Ossa	(ESP)	Alice Chelangat	(KEN)	
XXVIII	2007	1	Tola Tadesse	(ETH)	Marta Domínguez	(ESP)	
		2	Eshetu Wondimu	(ETH)	Aniko Kalovics	(HUN)	
		3	Michael Kipyego	(KEN)	Ines Monteiro	(POR)	
XXIX	2008	1	Alemayehu Bezabeh	(ESP)	Inés Monteiro	(POR)	
		2	Ayad Lamdassem	(ESP)	Eunice Jepkorir	(KEN)	
		3	Kidane Tadesse	(ERI)	Dulce Félix	(POR)	
XXX	2009	1	Sergio Sanchez	(ESP)	Veronica Nyaruai	(KEN)	
		2	Joseph Ebuya	(KEN)	Stephanie Twell	(GBR)	
		3	Alemayehu Bezabeh	(ESP)	Iris Fuentes Pila	(ESP)	
XXXI	2010	1	Lucas Kimeli Rotich	(KEN)	Alessandra Aguilar	(ESP)	
		2	Vincent Kiprop Chepkok	(KEN)	Nuria Fernández	(ESP)	
		3	Jhon Kipkoech	(KEN)	Sara Moreira	(POR)	
XXXII	2011	1	Philemon Kimeli Limo	(KEN)	Priscah Jepleting	(KEN)	
		2	Ayad Lamdassem	(ESP)	Nadia Ejjafini	(ETH)	
		3	Chema Martínez	(ESP)	Dolores Checa	(ESP)	
XXXIII	2012	1	Vincent Chepkok	(KEN)	Mercy Cherono	(KEN)	
		2	Kenneth Kiphemai	(KEN)	Hannah Walker	(GBR)	
		3	Antonio Pentinel	(ESP)	Nazret Weldu	(ERI)	
XXXIV	2013	1	Cyorian Kimurgor Kotut	(KEN)	Mercy Cherono	(KEN)	
		2	Jairus Kipchoge Birech	(KEN)	Ababel Yeshaneh	(ETH)	
		3	Iván Fernández	(ESP)	Correti Jepkoech	(KEN)	
XXXV	2014	1	Timothy Toroitich	(UGA)	Mimi Belete	(BRN)	
		2	Antonio Abadia	(ESP)	Sifan Hassan	(NED)	
		3	Roberto Alaiz	(ESP)	Carla Salomé Rocha	(POR)	
XXXVI	2015	1	Aweke Ayalew	(BRN)	Alemitu Heroye	(ETH)	
		2	Tamirat Tola	(ETH)	Trihas Gebre	(ESP)	
		3	Javier Guerra	(ESP)	Catarina Ribeiro	(POR)	
XXXVII	2016	1	Aweke Ayalew	(BRN)	Etenesh Diro	(ETH)	
		2	Jairus Birech	(KEN)	Trihas Gebre	(ESP)	
		3	Javier Guerra	(ESP)	Alessandra Aguilar	(ESP)	



Hiper
PINTURAS
¡SU HIPERMERCADO!



Sistemas de color



Aparcamiento propio



Pagos con tarjeta



Asesoramiento personalizado

Abierto sábados mañana

Facebook y Twitter (@Hiperpinturas)

Tlf.: 979 711 694 Fax: 979 724 250

Pol. Ind. "EL Vial" - C/ Grecia - P 145 - 34004 PALENCIA

SandovaL

BAR - RESTAURANTE

**Abierto
24 horas
al día**

Frente Estación de Renfe

Tel.: 979 77 00 98

VENTA DE BAÑOS



FUNDACIÓN antonio serrano

Buscamos jóvenes atletas con talento



Lugar: **Centro Cultural La Briquetera, Venta de Baños**

Día: **16 de diciembre 2017** Hora: **18,30 H.**

Invitados:

➤ **ANTONIO SERRANO.**

Presidente de la Fundación.

➤ **MIGUEL ANGEL MONJAS.**

Vocal de la Fundación.

➤ **Atletas Becados por la Fundación**

Moderador:

➤ **Alberto Calleja**

Periodista Cadena SER

**Programa grabado en
Directo por la Cadena SER**



AYUNTAMIENTO DE
VENTA DE BAÑOS



Diputación
DE PALENCIA



**INSTALACIONES DE CALEFACCIÓN, FONTANERÍA, GAS,
CLIMATIZACIÓN Y RED CONTRAINCENDIOS**

Ctra. de Burgos, n.º 20
Tels. 979 770 505
Fax 979 771 137
34200 VENTA DE BAÑOS (Palencia)



H O T E L E S

HOTEL LA BASÍLICA **APARTHOTEL PLATA** **APARTAMENTOS R.M**
Venta de Baños (Palencia) Tf 979 771 211 www.okhoteles.es

Podium cross 2016 categoría Absoluta



Absoluta Masculina

- AWEKE AYALEW
BRN
- JAIRUS BIRECH
KEN
- JAVIER GUERRA
AC ADIDAS

Absoluta Femenina

- ETENESH DIRO
ETH
- TRIHAS GEBRE
ATLETISMO SANTUTXU
- ALESSANDRA AGUILAR
C. DENTAL SEOANE PAMPIN



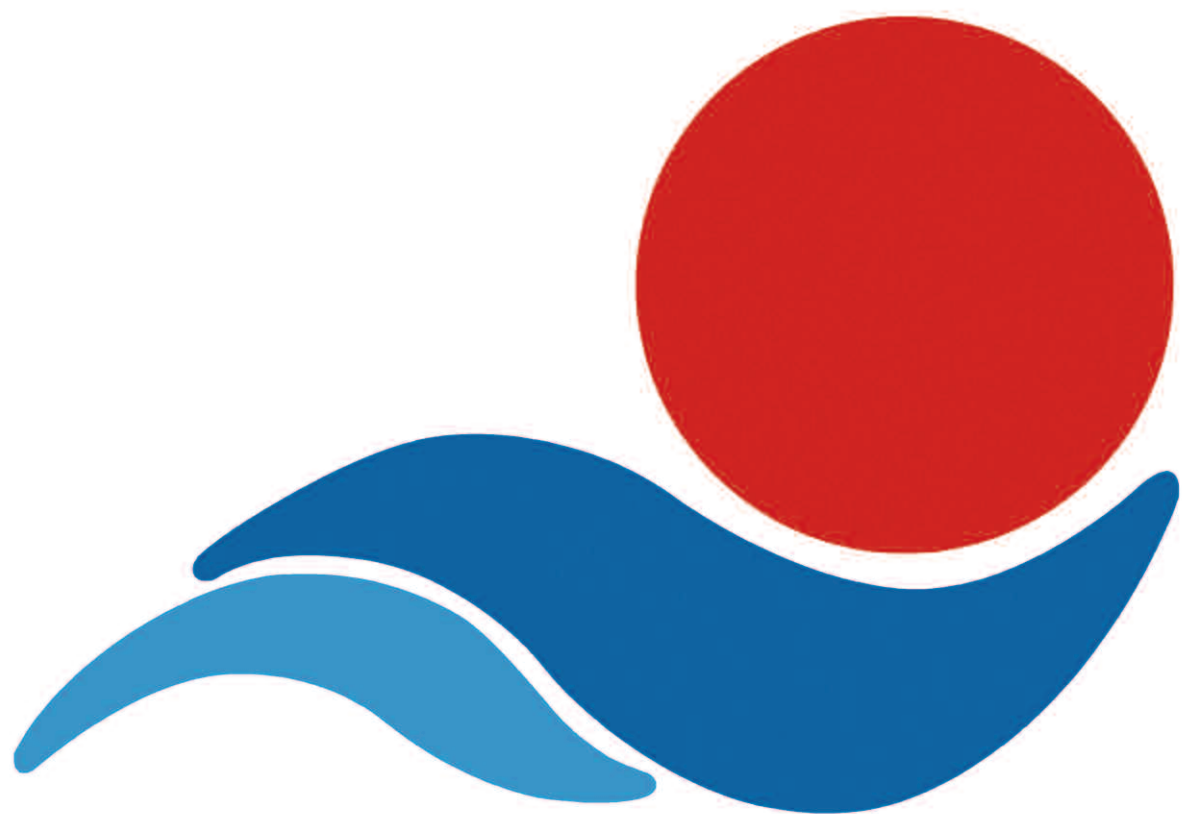

LOS ABUELOS

Mantenimiento de Piscinas
Productos Químicos
Tratamiento de Aguas

C/ Plomo, 8
Pol. San Cristobal 47012 VALLADOLID
Tel.: 983 23 23 36

Podium cross 2016 categoría Promesas



Promesa Masculina

- AYOUB MOKHTAR
AÑARES RIOJA
- PABLO SANCHEZ GOMEZ
UNIVERSIDAD DE BURGOS
- SERGIO GARRIDO ARTIAGA
ATLETICO SALAMANCA

Promesa Femenina

- DIANA DEL SER MARTIN
C.A. VALLADOLID
- MARINA GARCIA GONZALEZ
AGRUPACIO ATLETICA CATALUNYA
- CRISTINA CALLES ARTIAGA
ATLETARIA ISAAC VICIOSA



AUTOCARES ANTOLIN

LINEA REGULAR DE VIAJEROS

EXCURSIONES NACIONALES E INTERNACIONALES

C/ Bordadores, 12
34004 Palencia

Teléfono 979 723 198
Móviles 610 780 090
610 780 092



Podium cross 2016 categoría Junior



Junior Masculino

- ➔ JOAN TAPIAS HOSTA
AGRUPACIO ATLETICA CATALUNYA
- ➔ CARLOS JIMENEZ PARDO
ATLETISMO NUMANTINO
- ➔ 3.FRANCISCO ALONSO ARES
ATLETARIA ISAAC VICIOSA

Junior Femenino

- ➔ AGUEDA MUÑOZ MARQUES
PLAYAS DE CASTELLÓN
- ➔ SIVIA PEREZ FERNANDEZ
IMAGE FDR
- ➔ ANGELA ALONSO CASADO
CA VALLADOLID-UVA



ASESORÍA LEGAL

Herencias,
Accidentes,
Divorcios,
Comunidades de
propietarios,
Contratos,
Reclamación de
deudas,
Despidos,
Asuntos penales

Francisco Morcillo López
Mónica Movellán Alonso
ABOGADOS

**PRIMERA CONSULTA
GRATUITA**

Estamos en:
C/ Tomás y Valiente, 30
Venta de Baños (Palencia)
Tel./Fax: 979 772 960
Móvil: 625 587 181
morcillo@icapalencia.com
movellan@icapalencia.com



J. A. S. S.

SOCIEDAD LIMITADA
Empresa registrada en el Ministerio del Interior con el Nº 2744

SISTEMAS DE ALARMA:

- Anti-robo
- Anti-atraco
- Anti-hurto
- Detección y extinción incendio
- Control de accesos
- Circuito cerrado TV
- Extintores
- Conexión Central Receptora
- INSTALACIÓN Y MANTENIMIENTO**

CENTRAL:

Felipe II, 6 Bajos
Tfno. Centralita: 979 16 53 38
Fax: 979 16 60 49 34004 - PALENCIA

www.jasseguridad.com
jasseguridad@wanadoo.es



**Ldo. Serafín
Moreno Cabañas**

Ctra. de Baños nº 9
34200 Venta de Baños
PALENCIA
Tel.: 979 77 27 61



RESTAURANTE LA BASILICA

Avda. de Burgos, 19
34200 Venta de Baños PALENCIA
Tel.: 979 772 825

BAUTIZOS • COMUNIONES • CENAS DE EMPRESA

EPIDOR

TECNOLOGÍA

DISTRIBUCIÓN

INTECMA

Suministros Industriales, S.L.

Avda. Tren Expreso, 112 (Polígono Industrial)
34200 VENTA DE BAÑOS (Palencia)
Tfno.: **979 770 628** - Fax.: **979 714 175**
Móvil : **637 542 291**
intecma@intecma.org / www.intecma.org



Carnicería González



Carne de Potro

Especialidad en Elaborados
Surtido de hamburguesas
Lechazo del País

Tel.: 653 85 99 91

Avda. La Estación, nº 47
34200 Venta de Baños • PALENCIA

Podium cross 2016 categoría Juvenil



Juvenil Masculino

- ➔ VICENTE VICIOSA VILLA
ATLETARIA ISAAC VICIOSA
- ➔ HICHAM SERROUKH EL AMRANI
ARDILLAS ESCORIAL
- ➔ ROBERTO DIAGO PALOMO
ATLETARIA ISAAC VICIOSA

Juvenil Femenino

- ➔ MARIA LASA GALARRAGA
TOLOSA CF
- ➔ ELISA CARBONERO SUAREZ
ATLETARIA ISAAC VICIOSA
- ➔ SARA GARCIA DE LA TORRE
ATLETARIA ISAAC VICIOSA



HIPER CONSTRUCCION



CARLOS URUEÑA

C/Zinc, 4
 Telf. Móvil: 659 87 53 33
 Telf. y fax: 979 77 28 99
 34200 VENTA DE BAÑOS
 PALENCIA



Mesón - Restaurante
El Lagar

Teléfono: 979 77 32 37

C/ La Fuente, 22
 (Junto a la Basílica)
 BAÑOS DE CERRATO (Palencia)

C. Metálicas



**C. METALICAS
 DANIEL LAJO**

*Estructuras - Montajes
 Soldadura - Calderería
 Cerrajería - Mantenimientos*

C/ de la Plata, nº 1 (Pol. Ind. Sesostris)
 Teléf.: 979 77 00 51 - Fax: 979 77 09 46
 34200 VENTA DE BAÑOS (Palencia)
 E-mail: metalcaslajo@metalcaslajo.es
 www.metalcaslajo.es



**PANIFICADORA
 LA VICENTITA**



C/ Zinc.
 Teléfono: 979 77 19 82
VENTA DE BAÑOS

PANADERÍA
tina



Carretera de Baños, 9. Venta de Baños

*Lencería y
 Corsetería Teo*



Avda. de la Estación nº 14 • 34200 Venta de Baños • Telf.: 979 770 860



**Jose Mª Montoya Minguez
 Corredor de Seguros**

Autos- Hogares- Comunidades- Motos- Vida- Inversión-
 Salud- Accidentes- Decesos- RC Empresa- Viajes.

DGS F-2431

Avda. Pablo Picasso, 10 - B.J.
 Venta de Baños - 34200 - Palencia
 Tfno/Fax: 979 771 352



BENTELER 

BENTELER

makes it happen



Pol. Industrial Venta de Baños
C/ Tren Expreso s/n
34200 Venta de Baños - Palencia

Telf.: 979 761 144
Fax: 979 761 168

Podium cross 2016 categoría Cadete



Cadete Masculino

- FIKADU GONZALEZ LINARES
CLUB PUENTECILLAS PALENCIA
- DAVID CARRANZA LLANOS
A.D. CAPISCOL
- MARC FERNANDEZ PERSONAT
G.A. LLUISOS MATARO

Cadete Femenino

- ANGELA VICIOSA VILLA
ATLETARIA ISAAC VICIOSA
- ROCIO GARRIDO ARTIAGA
ATLETARIA ISAAC VICIOSA
- PAULA DEL POZO BORRACHERO
TOLOSA CF



electrotecnia

Ergio S.L.U.

MONTAJES ELÉCTRICOS Y BOBINADOS

Avda. de Burgos, 8
 34200 **VENTA DE BAÑOS** (Palencia)
 Teléfono: 979 77 06 82 • Fax: 979 76 10 61
 Móvil: 649 45 60 75 • 647 50 15 32
 e-mail: electrotecniaergio@hotmail.com



Certificado nº: 5000801

INSTALACIONES EN ALTA Y BAJA TENSION,
 BOBINADO MOTORES Y TRANSFORMADORES,
 AUTOMATISMO INDUSTRIAL,
 INSTALACION REGADIOS,
 ESTUDIOS Y PROYECTOS.

**FARMACIA
 ZAMARRIEGO**

Avda. 1º de Junio, 46. 34200 VENTA DE BAÑOS
 PALENCIA. Tel.: 979770898



Cubiertas de Zinc y Cobre - Canalones
 y Bajadas de Zinc, Cobre y Aluminio



C/ Carmen, 19 y 21
 34200 **VENTA DE BAÑOS**
 (Palencia)
 Tfno.: 979 77 10 78 / Fax: 979 76 10 36

Sabores
 Desayunos y meriendas artesanas

C/ Federico Casanueva, 26 - 34200 - Venta de Baños (Palencia)

Belleza POPEA
conoce lo más cercano y sorpréndete

- *Peluquería
- *Belleza
- *Cosmética

Avda. Estación, 30
 34200 Venta de Baños

Tfno 979770365
 F popea pelu www.salonpopea.es

Alimentación
ROSA MARÍA

Teléfono: 979 77 06 83
 Frontera de Haró, 3 - **VENTA DE BAÑOS**

Podium cross 2016 categoría Infantil



Infantil Masculino

- FELIX RONALDO OLIVO MERCEDES
ARDILLAS ESCORIAL
- PEDRO VICIOSA VILLA
ATLETARIA ISAAC VICIOSA
- JUAN LUCAS DE LA FUENTE
PUENTE ROMANILLOS

Infantil Femenino

- ANIA SAN ROMAN LOPEZ
SELAYA-REPARTE
- MARIA MARTIN MAGDALENO
ATLETARIA ISAAC VICIOSA
- LIDYA SAN ROMAN LOPEZ
SELAYA-REPARTE





MAQUINARIA PARA LIMPIEZA INDUSTRIAL

Distribuidor para Palencia de:  IPC España



• **LAVANDERÍA INDUSTRIAL • CELULOSAS**
• **MAQUINARIA DE LIMPIEZA**

- **ARTÍCULOS DE LIMPIEZA • LAVAVAJILLAS INDUSTRIAL**
- **ENVASES DESECHABLES • MOBILIARIO PARA HOSTELERÍA**
- **DETERGENTES Y DESINFECTANTES PARA LA INDUSTRIA**

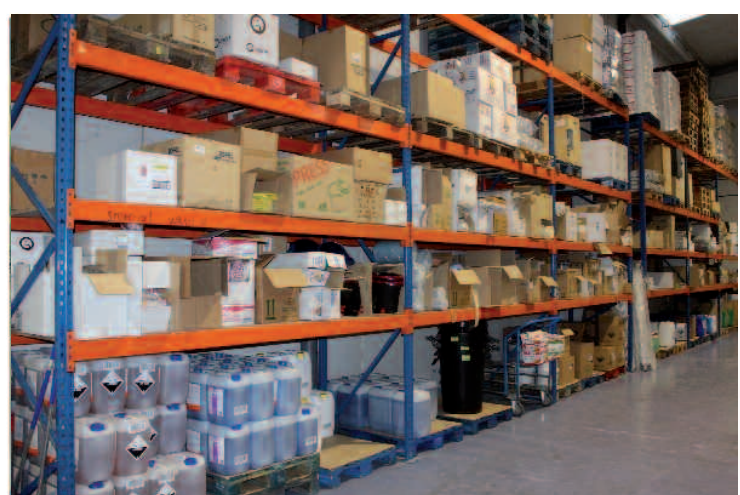

NUEVAS
INSTALACIONES A
SU SERVICIO

Polígono Ind. San Antolín
C/ Bordadores, 36
Tel. y Fax: 979 71 22 41
34004 - Palencia

Podium cross 2016 categoría Alevín



Alevín Masculino

- MARIO PALENCIA GOMEZ
ATLETARIA ISAAC VICIOSA
- SERGIO GARCIA QUIJANO
UNIVERSIDAD DE BURGOS
- DANIEL LOPEZ VERGEL
ANDIAJOA TORREJONCILLO

Alevín Femenino

- CELIA CASTRILLO CORCOLES
C.A. MAYTE MARTINEZ
- VERA SALAZAR GRACIA
C.D. AMA
- MARTA BRIZ MORGADO
ATLETARIA ISAAC VICIOSA



S grupo seyprel

seguridad ■ prevención laboral



TU TRABAJO ES IMPORTANTE
Para nosotros lo mas importante es tu Seguridad

Avda. Tren Expreso, Parcela 112
34200 Venta de Baños (Palencia)
Tel +34 979 770 316 Fax +34 979 761 035
Email: seyprel@seyprel.com



bodas
bautizos
comuniones
premamás
bebés...



661 692 577



PRÓXIMA APERTURA

LAJO Venta de Baños
fotógrafo
estudio fotográfico

C/ Victorio Macho N°2
(antigua Ludoteca La Tortuga)

Podium cross 2016 categoría Benjamín



Benjamín Masculino

- NESTOR JIMENEZ FORONDA
CIMEB TEAM JJJ RUNNING
- MARKEL DEL VAL DUQUE
UNIVERSIDAD DE BURGOS
- JAVIER DELGADO DEL CASTILLO
ATLETISMO VALLADOLID

Benjamín Femenino

- CARLA HERNANDEZ CIVERA
ATLETISMO VALLADOLID
- ENMA MARTIN TAPIA
PUENTECILLAS PALENCIA
- SANDRA FERNANDEZ SAHORNIL
ATLETISMO VALLADOLID



Serrano & Asociados

ABOGADOS

C/ Obispo Nicolás Castellanos nº 11 Desp. 8
34001 Palencia

Tel./Fax: 979 702 310



ovlac

Poligono Industrial, P - 163
34200 Venta de Baños
Palencia / España
Tel.: +34 979 16 53 30
Fax: +34 979 72 93 15
www.ovlac.com
comercial@ovlac.com

LÍDER EN MAQUINARIA
DE TRABAJO DE SUELO

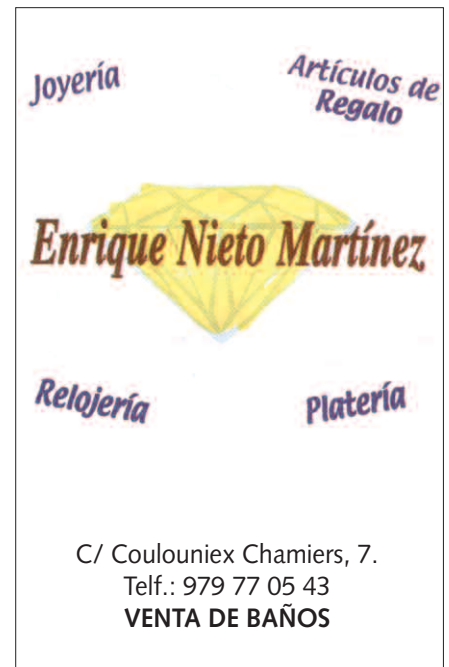

Joyería Artículos de Regalo

Enrique Nieto Martínez

Relojería Platería

C/ Coulouniex Chamiers, 7.
Telf.: 979 77 05 43
VENTA DE BAÑOS



el **TRILLO**
restaurante



PESCADERIA RAQUEL



Avd/1º de Junio nº 111
Venta de Baños
Palencia

ENCARGOS
979 771005 / 685 906538

Podium cross 2016 categoría Prebenjamín



Prebenjamín Masculino

- DIEGO ZORITA HERRERO
CA MARTA DOMINGUEZ
- JULIAN ANDRES JIMENEZ FORONDA
CIMEB TEAM JJJ RUNNING
- FERNANDO BLAZQUEZ POTENTE
ATLETISMO VALLADOLID

Prebenjamín Femenino

- SOFIA RIVAS SAIZ
ATLETISMO VALLADOLID
- AMAYA TEJIDO CANTERO
INDEPENDIENTE
- ELSA INFANTE PEINADOR
PUENTECILLAS PALENCIA



PRONES 3000, S.L. 

SEÑORP

servicios integrales del espectáculo

www.senorp.com

Orquestas Atracciones Nacionales e Internacionales
Parques Infantiles y Trenes Turísticos **Carpas y Escenarios Modulares**

Producción de Conciertos Iluminación Artística

Equipos de Sonido e Iluminación Fuegos Artificiales

Espectáculos Infantiles

Calle José Zorrilla, 1 - 3ºE - 34001 PALENCIA

Tfmos.: 979 700 531 - 670 243 040/80

Fax: 979 700 580 - prones@espectaculosprones.es

Podium cross 2016 categoría Veteranos



Veterano Masculino

- ALBERTO VIGIL GARCIA
VENTA MAGULLO-SEGOVIA
- EDUARDO VAZQUEZ GUTIERREZ
NEWRUNNERS
- DAVID GUTIERREZ LEÓN
VINO DE TORO CAJA RURAL

Veterana Femenina

- ELENA CALVETE PRIETO
VINO DE TORO CAJA RURAL
- SONIA DE LA CALLE GOMEZ
VELOX ATLETISMO
- RAQUEL CAMARERO PASCUAL
ARANDA-CONDADO DE HAZA





Pablo Cornejo González

Delegado

Agente de Seguros

(N° Rgto: 73091)

C/ Frontera de Haro, 7
34200 Venta de Baños
(Palencia)

Tlf. 979 76 10 03

M. 663 06 72 76

pcornej@mapfre.com



MAPFRE



CASA

**TRA
SERI
LLA**

COCINA EVOLUTIVA

casa rural
El Portal del Cerrato

Plaza Palenzuela 3
Baños de Cerrato (Venta de Baños)

979 72 91 26
609 46 15 54

ELPORTALDELCCERRATO@HOTMAIL.COM

- casa rural
- casa rural de alquiler integrado
- habilitada para minusválidos
- acceso a internet
- DVD
- DVD y vídeo
- ruedas de sillas de ruedas
- 10 personas

AUTO CURIEL, S.L.



RENAULT

Pol. Ind. de Villamuriel 56 - 57
Apartado 25 - Venta de Baños
Teléfono y fax: 979 77 00 84
VILLAMURIEL DE CERRATO
(Palencia)

J y C DISTRIBUCIONES DE PALENCIA, S.L.

SERVICIOS DE BEBIDAS CALIENTES Y FRIAS
PUBLICIDAD DE EMPRESA

CARLOS GUIJAS BARCENILLA

Móvil 639 107 214

Móvil 609 477 419

C/. General Franco, 6
34191 - VILLALOBON (Palencia)

**CONSTRUCCIONES
URUENA
S.L.**

Polígono Industrial
de Venta de Baños, Parcela 118

34200 VENTA DE BAÑOS | Palencia |

e-mail _ construccionessuruena@iespana.es
web _ construccionessuruena.iespana.es



**VIAJES
IREMAR**

Tlf.: 979 76 10 16

Móvil: 691 31 90 00

viajesiremar@grupoairmet.com

www.viajesiremar.es

Síguenos en

Plaza Berruguete s/n
34200 Venta de Baños - PALENCIA

Podium cross 2016 categoría Populares



5.000 m
1ª ELISABEL PASCUA PALOMINO
2ª MAITE MAESTRO ANTOLIN



5.000 m
3ª LAURA ABAD GUTIERREZ

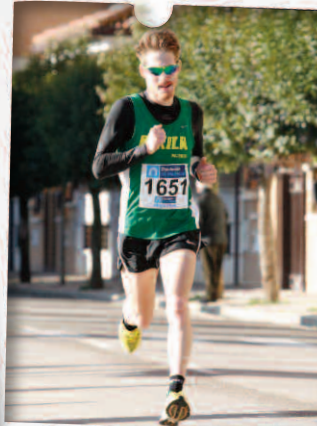

5.000 m
1º DAVID GARCIA CATALINA

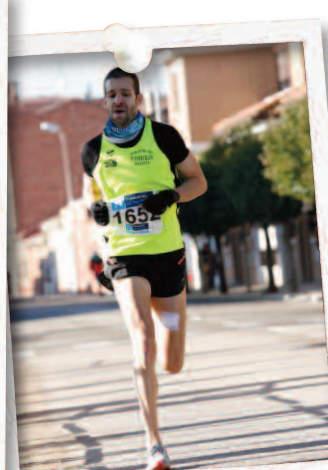

5.000 m
2º CARLOS VALLEJERA VALDUEZA



5.000 m
3º RICARDO CANO ARENAS



10.000 m
1ª LUCIA SANTOS DE LA FUENTE

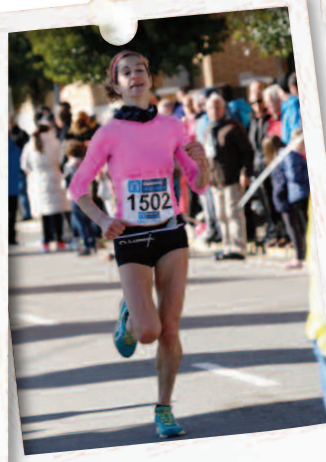

10.000 m
2ª BEGO USABIAGA ALONSO



10.000 m
3ª ELENA ROMAN CASADO

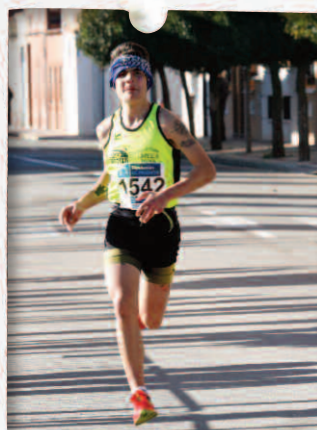

10.000 m
1º HECTOR LOPEZ MACHO



10.000 m
2º JAVIER SANGRADOR FERNANDEZ



10.000 m
3º JOSE ANTOLIN PEREZ

10.000 m.

HOMBRES

HECTOR LOPEZ MACHO	(CA PUENTECILLAS)
JAVIER SANGRADOR FERNANDEZ	(BIKILA PALENCIA)
JOSE ANTOLIN PEREZ	(CORRIENDO POR PALENCIA)

MUJERES

LUCIA SANTOS DE LA FUENTE	(CORRIENDO POR PALENCIA)
BEGO USABIAGA ALONSO	(ORCAJO-TRAIL)
ELENA ROMAN CASADO	(LA POCHA)

5.000 m.

HOMBRES

DAVID GARCIA CATALINA	(BIKILA PALENCIA)
CARLOS VALLEJERA VALDUEZA	(CA PUENTECILLAS)
RICARDO CANO ARENAS	(TRIATLON CAMPOS CASTILLA)

MUJERES

ELISABEL PASCUA PALOMINO	(RUNNING PAL. EL CHIVO)
MAITE MAESTRO ANTOLIN	(RUNNING PAL. EL CHIVO)
LAURA ABAD GUTIERREZ	(CORRIENDO POR PALENCIA)

EL CIBERTALLER

Ordenadores, Consumibles y Componentes
Venta y Reparación

Avda. de la Estación, 4
Tfno.: 979 770 215 - email: afonso.id@gmail.com
34200 VENTA DE BAÑOS (Palencia)



Plaza España nº 9
Venta de Baños (Palencia)
Tfno.: 979 693 127 / 657 098 439



📍 Calle Federico Mayo, 1
34200 Venta de Baños (PALENCIA)

☎ 979 77 02 21
640 76 05 08

✉ floristeriaquirce@gmail.com

🌐 www.quircefloristas.com



MUEBLES DE ESTILO A MEDIDA
ARMARIOS EMPOTRADOS
COCINAS Y PUERTAS
PARQUET FLOTANTE Y LAMINADOS

**CARPINTERÍA - EBANISTERÍA
SANI «2000» PETIDIER S.L.**

REVESTIMIENTOS DE COMPASTOS
TRESPA Y FORMICA
CABINAS DE ASEO, MAMPARAS
Y DIVISIONES PARA OFICINAS
TRABAJOS DE CARPINTERÍA EN GENERAL:
PUERTAS, ARMARIOS,
ESCALERAS Y COCINAS

C/ EXTREMADURA, 10 - 34004 PALENCIA
Tel.: 979 160 338 - Fax: 979 165 292
www.carpinteriasani2000.com
info@carpinteriasani2000.com

Ana M. Pérez Asensio

ABOGADA

Mayor, 56 - 6° C | C/ Ruiz Hernández, 15 - 1° C
34001 PALENCIA | 47002 VALLADOLID

Tfno. y Fax: 979 743 047
anaperez@icapalencia.com
consultas previa cita

Calendario

017/2018	NOMBRE DE LA PRUEBA	LUGAR	CATEGORIA	TELEVISION
2 11 2017	CROSS DE ATAPUERCA	ATAPUERCA (Burgos)	IAAF	DIRECTO TDP
19 11 2017	CAMPO A TRAVES INTERNACIONAL DE SORIA	SORIA	EA	REPORTAJE TDP
26 11 2017	CROSS INTERNACIONAL DE ALCOBENDAS	ALCOBENDAS (Madrid)	EA	REPORTAJE TDP
2 12 2017	CROSS DE LA CONSTITUCION	ARANDA DE DUERO (Burgos)	1ª	REPORTAJE TDP
8 12 2017	CROSS NACIONAL AYUNTAMIENTO CANTIMPALOS	CANTIMPALOS (Segovia)	1ª	
10 12 2017	CROSS NACIONAL CASTELLANO MANCHEGO	QUINTANAR DE LA ORDEN (Toledo)	1ª	REPORTAJE TDP
17 12 2017	CROSS NACIONAL "FIESTAS DE LA VIRGEN"	YECLA (Murcia)	1ª	REPORTAJE TDP
17 12 2017	CROSS INTERNACIONAL DE VENTA DE BAÑOS	VENTA DE BAÑOS (Palencia)	1ª	DIRECTO TDP
7 1 2018	CROSS INTERNACIONAL ZORNOTZA	AMOREBIETA (Vizcaya)	1ª	DIRECTO ETB
14 1 2018	CROSS INTERNACIONAL JUAN MUGUERZA	ELGOIBAR (Guipuzcoa)	IAAF	DIRECTO ETB
14 1 2018	CROSS PONTE ROMANA	LUGO	1ª	
21 1 2018	CROSS INTERNACIONAL DE ITALICA	SANTIPONCE (Sevilla)	IAAF	DIRECTO TV
28 1 2018	CROSS INTERNACIONAL DE SAN SEBASTIAN	DONOSTIA (Guipuzcoa)	1ª	DIRECTO ETB



www.anoc.es



FundacionANOC



@fundacionanoc



FundacionANOC



anocrosses

Sigue el circuito de cross de la ANOC en nuestra nueva página web y en nuestras redes sociales

Nueva página web





MATERIALES DE CONSTRUCCIÓN
Mario Fernández, S.A.

Pol. Ind. Villalobón • C/ Italia, P. 84 - 85
34004 PALENCIA
Tfno.: 979 713 720
palencia@mariofernandezsa.es

Ctra. Valle, 14
34240 BALTANÁS
Tfno.: 979 790 129
baltanas@mariofernandezsa.es



NUTRIPLANT Y FARMACAMP S.L.

Nutrición de áreas verdes

Respetamos el medio ambiente

- Técnicas del cultivo del césped con ahorros de siegas y consumos de agua.
- Fertilizantes de liberación controlada de 2-3 meses hasta 8-9 meses de longevidad.
- Fertilizantes de liberación lenta.
- Fertilizantes con herbicidas de hoja ancha incorporados para el césped.
- Resinas naturales para podas.
- Insecticidas biológicos.
- Fungicidas biológicos.
- Humectantes y retentores de agua con ahorros de esta del 70%.
- Abonadoras-Recebadoras para céspedes, líderes en el mercado.
- Herbicidas residuales selectivos con longevidad de 12 meses.
- Pinchados y escarificados en campos de golf y c. de fútbol.
- Analíticas de suelo y asesoramiento técnico.

OFICINAS:
C/ Rondilla de Pío Basanta, 13
Tel. 983 607 427 - Tel./Fax 983 607 170
Tel. Móvil 679 487 731
e-mail: nutriarverdes@telefonica.net

47250 MOJADOS
(Valladolid)



Bar EL TUNEL
PATROCINADOR E.M. CICLISMO



**ESPECIALIDAD
EN PULPO**

C/ Juan Ramón Jiménez, 36 ☎ 979 772 678



**Informática
y Gestión**

Fotocopiadoras Digitales B/N y Color

nashuatec olivetti

SERVICIO TÉCNICO OFICIAL



☎ **979 71 35 00** Fax 979 72 09 71

Avda. Cardenal Cisneros, 34 • 34004 Palencia

EXCAVACIONES

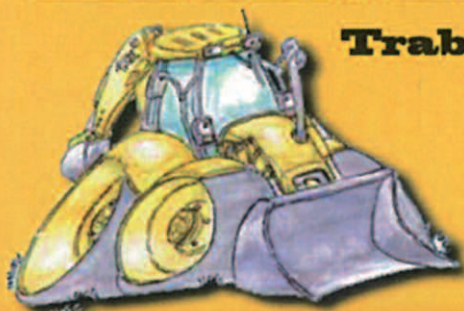

**Trabajos con martillo
Derribos
Zanjas
etc...**

Juan Manuel Pérez López

Móvil. 696 97 38 21

Avda. Santander 26 2B 34003 PALENCIA

A...

Alejandro Pastor Vázquez
— Abogados —

Tel.: 979 69 41 49 - 675 95 11 87
alejandropastorvazquez@icapalencia.com
C/ Mayor 6, 3º A - 34001- PALENCIA



CAFÉ BAR

La Unión

1984

A la Venta Prensa y Revistas
VENTA DE BAÑOS
Téf.979 77 22 67

Ranking Clasificación Cross 2016 - 2017

Clasificación según promedio

	2014/2015	2015/2016	2016/2017	PROMEDIO	2016/2017	
					Puntos	Puesto
1 CROSS DE ATAPUERCA (Atapuerca)	4107	4672,5	5441,5	4740,33	5441,5	1
2 CROSS INTERNACIONAL DE ITÁLICA (Santiponce)	3320,5	3475	3428	3407,83	3428	2
3 CROSS INTERNACIONAL DE LA CONSTITUCIÓN (Alcobendas)	2310,75	2439,5	2805,5	2518,58	2805,5	3
4 CROSS INTERNACIONAL JUAN MUGUERZA (Elgoibar)	2090	2958	2419,25	2489,08	2419,25	5
5 CROSS INTERNACIONAL DE SORIA (Soria)	1627,25	2127	2510,5	2088,25	2510,5	4
6 CROSS DE LA CONSTITUCIÓN (Aranda de Duero)	1498,25	1814	1901	1737,75	1901	6
7 GRAN PREMIO CÁCERES CAMPO A TRAVÉS (Talayuela)	1100,75	1852,5	1869,25	1607,5	1869,25	7
8 CROSS INTERNACIONAL ZORNOTZA (Amorebieta)	1361,75	1769	1585,95	1572,23	1585,95	8
9 CROSS INTERNACIONAL VENTA DE BAÑOS (Venta de Baños)	1669,5	1509	1518,78	1565,76	1518,78	9
10 CROSS NACIONAL FIESTAS DE LA VIRGEN (Yecla)	987,25	1451	1308	1248,75	1308	10
11 CROSS INTERNACIONAL CIUDAD DE VALLADOLID (Valladolid)	1027,14	1158,18	1119,38	1101,57	1119,38	12
12 CROSS NACIONAL AYUNTAMIENTO DE CANTIMPALOS (Cantimpalos)	952,25	1124	1223,5	1099,92	1223,5	11
13 CROSS INTERNACIONAL DE SAN SEBASTIAN (San Sebastián)	908,65	1058,31	826,73	931,23	826,73	14
14 CROSS ESPADA TOLEDANA (Toledo)	664	833	774	757	774	15
15 CROSS INTERNACIONAL CASTELLANO-MANCHEGO (Quintanar)	567	597	1086	750	1086	13
16 TROFEO MARATHON DE CAMPO A TRAVÉS (Madrid)	587	688	601	625,33	601	16
17 CROSS CIUDAD DE GRANOLLERS (Granollers)	650,72	591	476	572,57	476	18
18 CROSS SAN JUAN EVANGELISTA (Sonseca)	502	426	511,5	479,83	511,5	17
19 CROSS MEMORIAL JESÚS LUIS ALÓS (Huesca)	471,63	537,53	416,01	475,06	416,01	20
20 CROSS DEL ACEITE (Torredonjimeno)	407,04	369,46	435,84	404,11	435,84	19
21 I CROSS CIUDAD DE GUADALAJARA - Guadalajara	0	0	333	111	333	21
22 BERLARMINO ALONSO DE CAMPO A TRAVÉS - Vigo		0	137,24	45,75	137,24	22

Diventia
Eventos
www.diventia.com

Ibermeeting
Sport s.l.

*Colaborador del
cross de
Venta de Baños*

Vinoteca
Café
Antiduo Mechado, 2
VENTA DE BAÑOS (Palencia)

Desayunos
Almuerzos
Raciones
Menús
Tapas
LA ODISEA
Caletería
raul_ba_gar@hotmail.com Tfn.: 979 693 710
Avda. Primero de Junio, 105 Venta de Baños - Palencia

EVENTOS Y ESPECTACULOS

grupo ke!

609.05.3046 / 616.43.47.29

OK!

#GRUPOKE EVENTOS

Taller multimarca - Especialistas en Ford

THM S.L.
Talleres Hnos. Martín
C/ Zinc, 6
Tel. 979 77 08 04
Fax 979 77 00 50
thm2@hotmail.com

Carmelo Martín
620 168 342

SERVICIOS MECÁNICA:
CHAPA - PINTURA - LLINAS
ELECTRICIDAD - NEUMÁTICOS
COMPRA-VENTA VEHICULOS OCASION

34200 VENTA DE BAÑOS (Palencia)

LIMBO

C/ Vacceos, 1
Venta de Baños
Tel.: 979 770 335





GANADOS PRIMO, S.L.

C/ Federico Mayo Nº 1 - 2º B
Teléfono.: 979 772 383
34200 VENTA DE BAÑOS (PALENCIA)

**Dimapa Palencia
- 03, S.L.**



**MATERIAL
CONTRA
INCENDIOS**

C/. Andalucía, nº 40 - Parc. II
Teléfono y Fax: 979 712 744
34003 PALENCIA

**FÁBRICA Y ALMACÉN DE PINTURAS
MAQUINARIA Y SUMINISTROS INDUSTRIALES**



**Rubén Ruiz Valerio
DPTO. COMERCIAL
Móvil: 696 934 455**

C/ Francia, 12
Pol. Ind. Ntra. Sra. de los Ángeles
Palencia
Telf.: 979 165 949



- DESAYUNOS
- MERIENDAS
- CENAS
- COMIDA PARA LLEVAR

Aviso: 1º de Junio, 87 - VENTA DE BAÑOS -
Tfn: 645 977 211



**Mecánica y Electricidad
Servicio Rápido**

C/ Zinc, 4 (Pol. Ind. Sesostris)
Teléfono: 979 772 306
34200 VENTA DEBAÑOS (Palencia)



**TIENDA ONLINE
DE TROFEOS Y COPAS
WWW.MEGATROFEOS.ES**



www.megatrofeos.es
91 0052692 - 656 658176
info@megatrofeos.es

Sigue las actividades deportivas municipales en la nueva página web del Servicio Municipal de Deportes

<http://ventadebanos.es/municipio/deporte/>

The screenshot shows a web browser window with the URL ventadebanos.es/municipio/deporte/. The page has a red header with the logo of Venta de Baños Ayuntamiento and navigation links: AYUNTAMIENTO, MUNICIPIO, TURISMO, EMPRESAS, and ACTUALIDAD. The main content area features a grid of four images showing sports facilities: an indoor sports hall, an outdoor football field, a grassy area, and a swimming pool. To the right of the grid is the text: **SERVICIO MUNICIPAL DE DEPORTES**, Pabellón Municipal de Deportes, Avda. de Valladolid nº 25, Venta de Baños. Below this is a map showing the location at the intersection of Av. Valladolid and Calle Río Carrión. Contact information includes phone numbers 979 770 928 and 979 770 830, and email addresses deportes.ventadebanos@gmail.com and cross.ventadebanos@gmail.com. The address is Avenida de Valladolid, 25. Below the main content are four categories with images: ESCUELAS MUNICIPALES (children playing football), COMPETICIONES Y EVENTOS (indoor sports), OCIO Y TIEMPO LIBRE (people exercising with balls), and SERVICIO MUNICIPAL DE DEPORTES (children on a bicycle). At the bottom left is the logo for the XXXVIII Cross of Venta de Baños, featuring a stylized runner. To the right of the logo is the text **CROSS INTERNACIONAL DE VENTA DE BAÑOS** and a paragraph: "El Cross de Venta de Baños inició su andadura en 1980, a iniciativa del Ayuntamiento de Venta de Baños. En 1983 alcanzó por primera vez la categoría de internacional, categoría que ya no ha abandonado y se ha convertido en un clásico del calendario nacional e internacional del cross. Desde el año 1989 pertenece, como miembro fundador, a la ANOC cuyo circuito está considerado el mejor del mundo." Below this text is a red button labeled "MÁS INFORMACIÓN".

Venta, alquiler y mantenimiento
Maquinaria para jardín y huerto

COMERCIAL
Jeyco S.L.

Oficina y Fax: 979 160 563
Jerús Chlco: 607 541 952
Jerús (hijo): 650 138 983
comercialjeyco@telefonica.net
C/ Andalucía, 15 (El Vial)
34004 PALENCIA



SAN MILLÁN
ESPECTÁCULOS

- Orquestas
- Discotecas Móviles
- Parques Infantiles
- Eventos

www.sanmillanespectaculos.com
info@sanmillanespectaculos.com

659 69 20 07

...Síguenos en

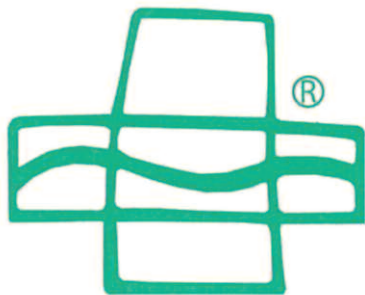

FARMACIA Y LABORATORIO
SANZ
DESDE 1895

M ASESORIA
FISCAL CONTABLE Y LABORAL

FCO. MANUEL MONTOYA GARCÍA
VICTOR MANUEL CONDE CASTILLA
ECONOMISTAS

Allianz
SEGUROS

Teléfono: 979 77 18 93 C/ Avda. 1º de Junio, n.º 54 - Bajo
Fax: 979 76 11 31 34200 VENTA DE BAÑOS (Palencia)
e-mail: cm@asesoriacm.com www.asesoriacm.com



CLEMENTE
MONTAJES

ESPECIALISTAS EN SOLUCIONES DE ENERGÍAS RENOVABLES
www.montajesclemente.com Tlf.: 979 711 246



www.ofimaq.es

Avenida Brasilia 4
34004 Palencia
☎ 979723838
✉ ofimaq@ofimaq.es



KYOCERA
Distribuidor Autorizado

GESTIÓN DOCUMENTAL
MULTIFUNCIONALES E IMPRESORAS
MAQUINARIA Y
MOBILIARIO DE OFICINA

Solpheo Suite

ELEVA TU NEGOCIO A OTRO NIVEL

Un entorno tecnológico seguro de trabajo.
Comparte, archiva y busca todo lo que necesitas
con tus compañeros. Automatiza y optimiza tus
procesos de gestión.



**CONSTRUCCIONES Y
REPARACIONES**

C/ TREN MIXTO, P-255, PARQUE INDUSTRIAL
TEL.: 979 77 25 58 - 660 330 773
34200 VENTA DE BAÑOS (PALENCIA)

TEL.: 696 023 591

XV Carrera Popular

Solidaria de Navidad

“Todos con Samuel”

(Síndrome de Dravert) VENTA DE BAÑOS

XXXXVIII **Venta de Baños** CROSS INTERNACIONAL



Sábado 16 de diciembre de 2017

Hora: 10,45 h.

Distancia: 2.000 m.

Sin Categorías, sin Clasificación.

Circuito:

Calles y Avenidas de Venta de Baños.



Inscripción:

En el Frontón del Polideportivo Municipal de 10,00 a 10,40 h.

- A los participantes se les entregará una camiseta conmemorativa al inscribirse en la carrera.
- Se sortearán regalos entre todos los participantes inscritos que se encuentren presentes en el momento de la entrega

Inscripción: Aportación

1€ niños/as hasta 12 años

5€ mayores de 12 años

www.ventadebanos.es/municipio/deporte



GOCALPE C.B.

■ Empresa de limpieza

- Mantenimiento de comunidades
- Limpieza de cocheras
- Limpieza finde obra
- Abrillantado
- Oficinas



■ Venta de Baños

Tfnos.: 639 23 25 89 - 652 80 39 19 - 607 64 08 63

BAR

VEGA



MELCHOR VEGA VILLULLAS
BALTASAR VEGA VILLULLAS



C/ Concha, 2 (Frente Polideportivo)
Tel.: 979 770 150
34200 VENTA DE BAÑOS (PALENCIA)

La Bruja y sus Pócimas



Jabones, Ambientadores
Cosmética Natural

Virginia Corredera/Pedro Borrego
Tfno 629 180 972 / 671 297 494
www.labrujaysuspocimas.es

¡NUEVA APERTURA! VEN A CONOCERNOS



FISIOTERAPIA
DAVID GARCÍA CATALINA

Fisioterapia deportiva, traumatológica, invasiva,
terapia manual, osteopatía

Fisioterapeuta

Nº Col. 34-2075

R. San. 34-C290-0004

Cita previa 644975720

Juan de Balmaseda, 8
Palencia

PHP

PLASTICOS DE PALENCIA

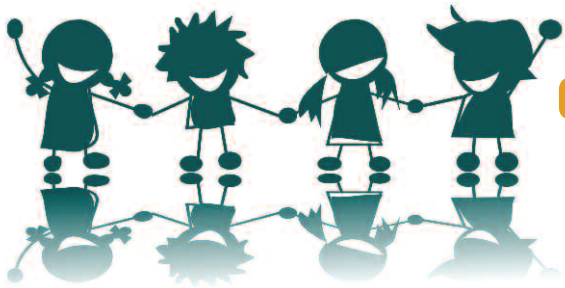

Chupetines



Feliz Navidad

Deportes Artiza



VALE POR

15 €

Caduca el 6-1-2018
1 VALE POR CADA COMPRA

DEPORTES
ARTIZA

www.deportesartiza.com

Aplicable en compras superiores a 60 €
No acumulable a otras promociones.



cofersa

Servicio integral de alquiler y venta

Exposición y venta Avda. de la comunidad Europea 6. 34004 - Palencia
Teléfono: 979 16 55 45 - Fax: 979 16 55 49

Disponemos de la más amplia gama de plataformas aéreas para elevarle a lo más alto



Seguridad en altura



Nuestras plataformas, tanto de tijera como de brazo articulado son todo terreno, adaptándose a trabajos en todo tipo de superficies, incluidas inclinaciones hasta el 16%.

Olvídese de los incómodos andamios, ya no necesitará proyecto de montaje. Nuestras máquinas no lo requieren.

Con la plataforma aérea, realizará sus trabajos, con la máxima seguridad y rapidez, consiguiendo menor coste en la ejecución de su obra.

 **cofersa**
Servicio integral de alquiler y venta