Fiestas de San Juan Bautista 2016

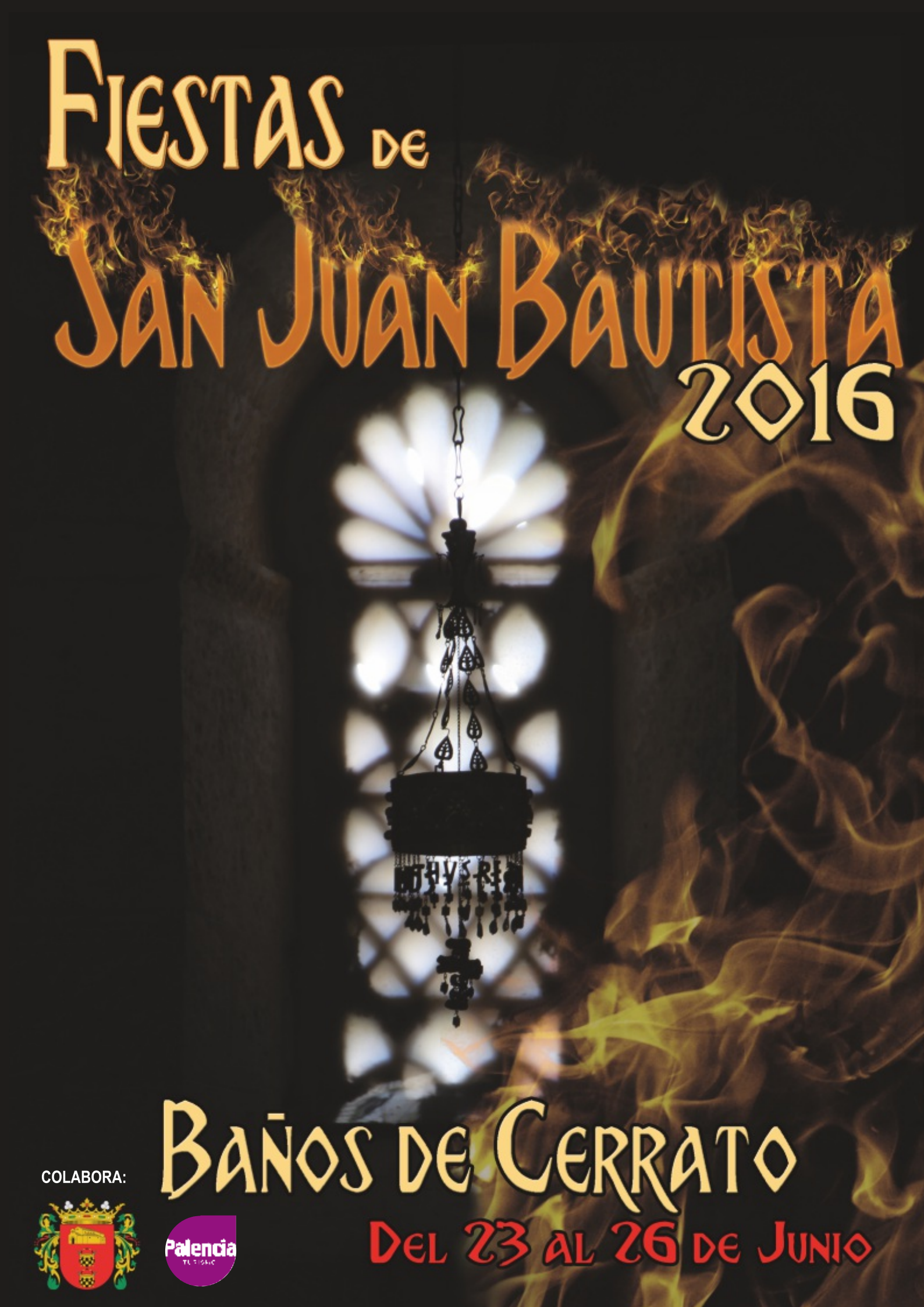

Baños de Cerrato

Del 23 al 26 de Junio

COLABORA:

GRUPO SIRO

Cultivamos futuro

Saluda de la Alcadesa

Rosa Mª Juanes

Desde que la memoria me alcanza -no me cabe ninguna duda-, las fiestas de San Juan de Baños han sido un referente en el calendario y, sobre todo, un punto de encuentro, por no decir el mejor escenario posible, entre amigos y familiares y de grandes e inolvidables momentos para el obligado y merecido disfrute si el tiempo nos lo permitía, y si no también...

Y tan es así que, solo por ello, me permita ahora recordaros a todos vosotros que, un año más, como siempre, sois bienvenidos a las entrañables fiestas de San Juan que el próximo 23 de junio iniciaremos, y, también, agradeceros que me hayáis vuelto a conceder el honor de inaugurarlas mediante estas breves líneas.

El programa de este año -a pesar de la prudencia y esa obligada austeridad a que nos obligan los difíciles tiempos de crisis que tanto dificultan el camino al progreso de nuestro pueblo-, está pensado con el único y más que loable propósito de hacer felices mientras duran (¡y qué poco duran!), a chicos y grandes..., cada quien a su aire..., bien sea con la familia, los amigos o los colegas de la Peña de toda la vida..., porque los actos que en él se contemplan han sido diseñados, teniendo muy presentes las actuales circunstancias, con el decidido afán de contentar y satisfacer los gustos de todos vosotros.

De ahí que, por lo dicho, y como todos los años, quiera aprovechar esta ocasión para reiterar mis más sinceras gracias a los miembros de la Concejalía de Festejos y a su titular, al personal del Ayuntamiento, a los integrantes de todas las Peñas y a cuantos desde otras asociaciones y colectivos o a título personal han echado el resto colaborando en la programación de las Fiestas de San Juan de Baños 2016.

Para concluir, en nombre de la Corporación Municipal y en el mío propio, desde el convencimiento de que estas serán unas fantásticas fiestas, os invito y animo a que salgáis a la calle a disfrutarlas plenamente.

¡VIVAN LAS FIESTAS DE SAN JUAN!

Rosa Mª Juanes Gutiérrez
Alcaldesa

ESPECIALIDAD EN PULPO

PATROCINADOR E.M. CICLISMO

Bar

EL TÚNEL

C/. Juan Ramón Jiménez, 36
Teléfono 979 77 26 78
34200 VENTA DE BAÑOS · Palencia

electrotecnia

Ergio S.L.

MONTAJES ELECTRICOS

Tfno.: 979 770 682 - Fax: 979 771 461

Avda. de Burgos, 8 - VENTA DE BAÑOS

electrotecniaergio@hotmail.com

AUTOS BAÑOS

Mecánica y Electricidad

SERVICIO RÁPIDO

POLÍGONO INDUSTRIAL SESOSTRIS · C/ Cinz, 4
Tel. 979 772 306 · Fax 979 761 001
VENTA DE BAÑOS

AUTO CURIEL, S.L.

C/ Francia, 1 - Polígono Industrial de Villamuriel, P-58-67
34190 - VILLAMURIEL DE CERRATO (Palencia)
Tel. / Fax: 979 770 084
autocuriel@red.renault.es

FARMACIA Y LABORATORIO

SANZ

DESDE 1895

Tel. 979 77 00 47

LA ESTACIÓN

ÁREA SANITARIA DE SERVICIOS MÚLTIPLES

Tel. 979 77 21 03

- MEDICINA
- ENFERMERÍA
- PODOLOGÍA
- NUTRICIÓN Y DIETÉTICA
- LOGOPEDIA
- FISIOTERAPIA
- ORTOPEDIA
- PSICOLOGÍA
- ELIMINACIÓN DE TATUAJES

Avda. de la Estación, 36 · VENTA DE BAÑOS · Palencia
CITA PREVIA E INFORMACIÓN: 979 77 21 03

ASESORÍA LEGAL

Herencias,
Tráficos,
Divorcios,
Separaciones
Reclamaciones,
Arrendamientos
Gestión de deudas...

Francisco Morcillo López
Mónica Movellán Alonso

ABOGADOS

Primera consulta gratuita

Estamos en: C/ Tomás y Valiente 30
Venta de Baños (Palencia)
Telf./ Fax 979 772960
Email: morcillo@palencia.com

Alimentación

ROSA MARIA

Teléfono 979 77 06 83
Frontera de Haro, 3 - VENTA DE BAÑOS

Carniceria Gonzalez

CARNE DE POTRO
ESPECIALIDAD EN ELABORADOS
SURTIDO DE HAMBURGUESAS
LECHAZO DEL PAIS

Tel: 653 85 99 91

Avda. La Estación, Nº47 34200 Venta de Baños PALENCIA

CLECE Mayores
Residencia 3ª Edad
VENTA DE BAÑOS

Nº Registro Sanitario 34-C3-0065

C/ Barbotán, 2 - VENTA DE BAÑOS - Palencia
Tf: 979 77 08 48 Tf 24 H.: 900 80 21 03
www.clecemayores.com

Saluda del Concejal

Ricardo Beltrán

Querid@s vecin@s y amig@s, en los próximos días, Baños de Cerrato se engalana para celebrar sus Fiestas Patronales en honor a San Juan Bautista.

Como es tradición vamos a comenzar las Fiestas "quemando" en la Hoguera de San Juan, todo lo que nos angustia, nos preocupa, los malos momentos... para poder así disfrutar de unos días muy emotivos y especiales, y se disfrute de la primera celebración festiva del inicio del verano.

Quiero felicitar y agradecer a las Peñas y Asociaciones por la colaboración en estas fiestas con vuestra ilusión, vuestro esfuerzo y todo vuestro cariño.

Sinceramente, deseo que en estos días dejéis en un rincón los problemas y todo lo que os preocupa; la vida pasa demasiado rápido y las fiestas de nuestro pueblo son una vez al año. Así que salgamos a la calle, para encontrarnos con toda la gente que hace tiempo que no vemos, estar con la familia, con los amigos, bailar mucho y participar en todo lo que hay programado, pero sobre todo disfrutar de cada momento.

¡VIVA SAN JUAN 2016!

Ricardo Beltrán Gutiérrez
Concejal de Festejos

Grupo AIRMET
VIAJES IREMAR
Mª Inès Méndez Gómez
Telf. 979 76 10 16
Movil. 691 31 90 00 | WhatsApp Disponible
Plaza Barrugete s/n
34200 Venta de Baños (Palencia)
viajesiremar@grupoairmet.com
www.viajesiremar.es
Síguenos en Facebook

EPIDOR
TECNOLOGIA
DISTRIBUCI
INTECMA
Suministros Industriales, S.L.
Avda. Tren Expreso, 112 (Polígono Industrial)
34200 VENTA DE BAÑOS (Palencia)
Tfno.: 979 770 628 - Fax.: 979 714 175
Móvil : 637 542 291
intecma@intecma.org / www.intecma.org
prevost TEXROPE FESTO OERLIKON INTERROLL HAZET EUROBELT
simrit SKF spirax sarco Donaldson KLINGSPOR OKS FABORY

CENTRO VETERINARIO
" LA ESTACIÓN "
Avda. de la Estación, 36
Junto Farmacia Sanz
Tlf.: 979 770 093 - 676 395 827

DAVID URIZARNA
Construcciones y Reformas
Albañilería en general
Tlf: 661273130
Mail: eluri80@gmail.com
C/ Antonio Machado nº49
34190 - Calabazanos

DASERPAL
MULTISERVICIOS
Especialistas en Muebles y Accesorios de Salgar
Sustitución de bañera por plato de ducha desde 900€
Mantenimiento en General
Fontanería, Calefacción, Gas
Desatranques
Pintura en General
Parquet Flotante y Natural
Electricidad · Cerrajería
Albañilería · Reformas Integrales
C/ Federico Mayo s/n
Venta de Baños
daserpal@gmail.com
Tlfn.: 24H 664573796

Tu Tienda
alimentación
C/ MIRADOR DE PALENCIA
(DETRÁS DE BAR BOHÍO)
BAÑOS DE CERRATO
686 967 922

CERVECERIA
LEKUS
AVENIDA PRIMERO DE JUNIO, 87
VENTA DE BAÑOS
979 694 157
REALIZAMOS POR ENCARGO TODO TIPO DE COMIDA CASERA
PARA LLEVAR, GRUPOS, CELEBRACIONES...

PESCADERIA RAQUEL
Avd/1º de Junio nº 111
Venta de Baños
Palencia
ENCARGOS
979 771005 / 685 906538

A...
Alejandro Pastor Vázquez
Abogados
Civil | Penal | Laboral | Administrativo | Bancario | Penitenciario
Empresas | Recobros | Comunidades | Seguros
Palencia
C/ Mayor 6, 3º A
979 69 41 49 / 675 95 11 87
Venta de Baños
C/ Antonio Machado 4, 3º D
675 95 11 87

ESTUDIOS Y PROYECTOS.
INSTALACIÓN DE REGADIOS.
INSTALACIONES EN ALTA Y BAJA TENSIÓN.
BOBINADO MOTORES Y TRANSFORMADORES.
AUTOMATISMO Y MANTENIMIENTO INDUSTRIAL.
ISMA ELECTRICIDAD
ISMAEL JUANES ESTEBAN
C/ Camino de Palencia, 4
34200 BAÑOS DE CERRATO (Palencia)
Teléfono: 673 71 84 18 /// e-mail: electricidadisma@hotmail.com

CHAPA
PINTURA
MECÁNICA
NEUMÁTICOS
Talleres Pedrosa
COCHE SUSTITUCIÓN A COSTE 0
Avda. Burgos, 21
34200 VENTA DE BAÑOS
(Palencia)
Tel. 979 773 107
tallerespedrosa@hotmail.com
www.tallerespedrosa.es

AUTOCARES
ANTOLIN
LINEA REGULAR DE VIAJEROS
EXCURSIONES NACIONALES E INTERNACIONALES
C/ La Iglesia, 1
34245 CEVICO NAVERO
(Palencia)
Tfnos.: 979 797 573
979 776 100
Móviles: 610 780 090
610 780 092

programa de fiestas

DOMINGO 19 JUNIO

17:00 H. **Campeonato de Tute y Mus.** *Centro Polivalente.* Organizado por la Asociación de Vecinos "San Juan" y por la Asociación de la Mujer Rural "Santa Bárbara".

Las inscripciones se cerrarán a las 16:50h.

LUNES 20 JUNIO

17:00 H. **Campeonato de Bolos.** *Centro Polivalente.* Organizado por la Asociación de Vecinos "San Juan" y por la Asociación de la Mujer Rural "Santa Bárbara".

Las inscripciones se cerrarán a las 16:50h.

MARTES 21 JUNIO

17:00 H. **Campeonato de Brisca.** *Centro Polivalente.* Organizado por la Asociación de Vecinos "San Juan" y por la Asociación de la Mujer Rural "Santa Bárbara".

Las inscripciones se cerrarán a las 16:50h.

MIÉRCOLES 22 JUNIO

17:00 H. **Campeonato de Parchís.** *Centro Polivalente.* Organizado por la Asociación de Vecinos "San Juan" y por la Asociación de la Mujer Rural "Santa Bárbara".

Las inscripciones se cerrarán a las 16:50h.

TALLERES OTERO
CARPINTERIA DE ALUMINIO
CERRAMIENTO DE GALERIAS
PUERTAS Y VENTANAS
MOSQUITERAS Y PERSIANAS
MAMPARAS DE BAÑO
CRISTALERIA
ROBERTO OTERO MARTIN
AVDA DE BURGOS Nº 2
34200 VENTA DE BAÑOS
PALENCIA
TFNO-FAX: 979 77 02 92
MOVIL: 625 38 39 36
talleresotero@telefonica.net

Ford Servicio Oficial
Concesionario Autorizado
TMR S.L. Talleres Hnos. Martín Rodríguez
SERVICIOS MECÁNICA: CHAPA
PINTURA
ELECTRICIDAD
Ctra. Burgos, 22
Tel. 979 77 08 04
Fax: 979 77 00 50
34200 VENTA DE BAÑOS
(Palencia)

PRONES 3000, S.L.
SEÑORP
servicios integrales del espectáculo
Orquestas Atracciones Nacionales e Internacionales
Parques Infantiles y Trenes Turísticos Carpas y Escenarios Modulares
Producción de Conciertos Iluminación Artística
Equipos de Sonido e Iluminación Fuegos Artificiales
Espectáculos Infantiles
www.senorp.com
Fax: 979 700 580 - info@senorp.com

Salón Popea
Peluquería
Belleza
Perfumería
Avda. Estación, 30
34200 VENTA DE BAÑOS · Palencia
Teléfono 979 77 03 65

DESDE 1960
PALACIO DE LA MODA
MUEBLES · DECORACIÓN
C/ Pablo Picasso 2-4-6-8
34200 VENTA DE BAÑOS · Palencia
Teléfono 979 77 04 44 · Fax 979 77 26 73

BAR - RESTAURANTE
Sandoval
Abierto 24 horas al día
Frente Estación Renfe - Tfno.: 979 77 00 98
VENTA DE BAÑOS

PESCADERIA
JULI
DESDE 1989
AVD. DE LA ESTACIÓN, 7 - VENTA DE BAÑOS
TFNO: 979 77 05 49

AP ALUMINIOS PALENCIA 2015
CARPINTERÍA DE ALUMINIO - ROTURA PUENTE TÉRMICO
FACHADAS VENTILADAS
PANEL COMPOSITE - MAMPARAS - VENTANAS
Pol. Ind. de Villalobón - Calle Francia, P-7
Tfno. y Fax: 979 71 24 51 - 647 665 977
PALENCIA
aluminiospalencia@gmail.com
www.aluminiospalencia.es

MI PELU
FELICES
FIESTAS
Avda. 1º de Junio, 58
Venta de Baños (Palencia)
Tlf. : 979 771 872

Perfumería y Complementos
MENCHU
Avda. de la Estación, 4 - Venta de Baños
34200 PALENCIA

FARMACIA Y LABORATORIO
SANZ
DESDE 1895
Av de la Estación, 36
34200 Venta de Baños, Palencia
979 77 00 47
farmaciasanz.es

ML
CARPINTERÍA - EBANISTERÍA
Martínez López, S.L.
CONTRATAS DE CARPINTERIA - INSTALACIONES COMERCIALES
MUEBLES TODOS LOS ESTILOS
COLOCACIÓN DE PUERTAS EXTERIORES e INTERIORES
Río Carrión, 10 979 770 487 - 630 604 837
Avda. de Burgos, 28 VENTA DE BAÑOS

CONSTRUCCIONES
y REPARACIONES
DE ALBAÑILERÍA
Mazariegos Obras y Contratos, s.l.
Tel. 979 772 558 · 696023591
C/ Tren Mixto, P-255 PARQUE INDUSTRIAL
VENTA DE BAÑOS - Palencia

EL TRILLO
restaurante
C/San Juan de Baños, 4
Baños de Cerrato (Palencia)
979.773.199
www.eltrillorestaurante.es

BAR LUIS
BAÑOS DE CERRATO

JUEVES 23 JUNIO

15:00 H. **COMIDA CAMPERA** con las Peñas de Baños de Cerrato.

19:00 H. **¡CHUPINAZO!** *Plaza de la Basílica.* SALUDA DE LA ALCALDESA.

A continuación, PASACALLES por las Peñas de Baños de Cerrato, acompañados por la Charanga La Nota.

22:00 H. **Noche de Humor,** con **Chema Trueba**. *Plaza junto a la Iglesia San Martín.*

00:00 H. **HOGUERA DE SAN JUAN,** acompañados por la Charanga la Nota.

00:30 H. **Orquesta Jamaica.**

02:00 H. **Gran Chocolatada.** Organizada por las Peñas de Baños de Cerrato.

Al finalizar la orquesta, **Sesión DJ's** con: Eyko, Robi Garcia, Luis Sendino y David G.

VIERNES 24 JUNIO

12:00 H. **Misa**. *Basílica San Juan de Baños.*

A continuación **Procesión.**

Al finalizar la Procesión, **Gran Vermouth**, acompañado por la Charanga La Nota. Organizado por todas las Peñas de Baños de Cerrato.

18:00 H. **Espectáculo Infantil de Magia**, por el Gran "Oscarlin". *Inmediaciones de la Basílica.*

19:00 H. **Final III Torneo de Futbol Sala.** *Pista de las Escuelas.* (Bases aparte). Organizado por Peña La Resaca.

19:00 H. **Festival de Danzas Tradicional.** *Inmediaciones de la Basílica.*

21:00 H. Espectáculo **"Flamenco sin más"** por Rita Clara. *Plaza junto a la Iglesia San Martín.*

23:00 H. **Disco Móvil** Macro Fiesta Sonora Dance.

Al finalizar la verbena, **Discomóvil Las Vegas**.

SÁBADO 25 JUNIO

En la tarde-noche del día de hoy la **Peña Los Portugueses,** esconderán por el pueblo botellas con fantásticos premios, encuéntralas y el domingo te darán tu Premio.

11:00 H. **Salida ruta motera** por el Cerrato desde la Basílica de San Juan de Baños.

14:00 H. **Gran Paella Popular.** Organizada por todas las Peñas de Baños. Acompañados por la Charanga Los Coritos.

17:00 H. **LVIII Trofeo San Juan de Baños de Ciclismo.**
"I Memorial José Luis Iglesias Sigüenza"
Puntuable Copa de Castilla y León 2016
Campeonato Provincial Cadete

19:00 H. **Pancetada y barrilada.** Organizado por la peña la Fuga y la Peña Ceda el Vaso.
Amenizada por la Charanga Los Coritos.
Avenida entre la parada del autobús y Fuente San Juan de Baños.

20:00 H. **Exhibición AV. Campos (Stunt y Kart Cross).**
Avenida entre la parada del autobús y Fuente San Juan de Baños.

21:30 H. **Tributo Pop Rock 80 y 90.**
Plaza junto a la Iglesia San Martín.

Al finalizar el tributo, **Gran Party Remember años 90**; poneos vuestras mejores galas y pasaros por la Peña El Aguijón.

00:00 H. **Orquesta Origen.**

01:00 H. **Fuegos Artificiales**

Al finalizar la orquesta Origen, **Disco Móvil Las Vegas.**

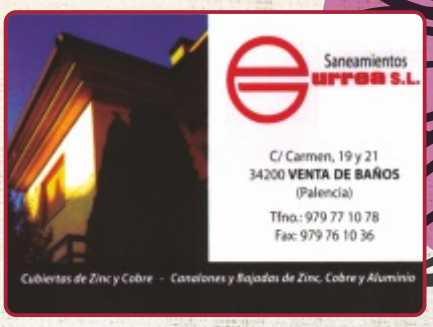

Pablo Cornejo González · Delegado
Agente de Seguros **Nº Registro 73091**
C/ Frontera de Haro, 7
34200 Venta de Baños · PALENCIA
Tel. 979 761 003 · 663067276
pcornej@mapfre.com

MAPFRE

La Bruja y sus Pócimas
JABONES ARTESANALES
COSMÉTICA NATURAL
TIENDA COMERCIAL
Avda. República Argentina, 3
Palencia
671 297 494 - 671 296 719
TALLER ARTESANAL
Avda. de Burgos, 12
Venta de Baños (Palencia)
www.labrujaysuspocimas.es
C/ Carrión nº 2

Lencería y Corsetería Teo
Lencería Teo
Avda. de la Estacion nº 14 - 34200 Venta de Baños - Telf.: 979 770 860

FROIZ
Siempre a su servicio

IPIME
ESTRUCTURAS METÁLICAS
INSTALACIONES Y MONTAJES
Polígono Industrial de Venta de Baños - P127 y 252.
Tfno. 979 77 08 17 · Móvil 659 30 71 12
info@ipime.com · www.ipime.com
· CALDERERÍA.
· CARPINTERÍA Y CERRAJERÍA.
· TRABAJOS EN ACERO INOXIDABLE.
· MONTAJE DE TUBERÍA EN ACERO, GALVA E INOX.
· SOLDADURA TIG, MIG, ARCO Y ALUMINIO.
· TRABAJOS CON PLEGADORA, CIZALLA, PLASMA, ETC

Degustación y pastelería
ANTON
Avda. de la Estación, 24
34200 VENTA DE BAÑOS
(Palencia)
Teléfono: 979 77 29 94
El Horno de Laura
Pastelería - Degustación y Bagueteria
Tfnos: 665 65 50 07
676 07 11 65
C/ 1º de Junio
34200 VENTA DE BAÑOS (Pale

Farmacia Ctra. de Baños
Ldo. Serafín Moreno Cabañas
Ctra. de Baños, nº 9
34200 VENTA DE BAÑOS (PALENCIA)
Tel.: 979772761.

CONSTRUCCIONES URUEÑA
Tel. 979 77 00 11 · Fax 979 77 33 84 · Móvil 686 461 857
C/ Tranvía, PARCELA 118 · POLÍGONO INDUSTRIAL DE VENTA DE BAÑOS
www.construccionesurueña.com · javieruruena@yahoo.es
VENTA DE BAÑOS · PALENCIA

discomtes
gasóleos a domicilio
Teléfono Gratuito
900 200 045
www.discomtes.es
discomtes
gasóleos a domicilio
Avda. del Vivero, s/n
34190 Villamuriel (PALENCIA)
Telf.: 979 77 00 68
979 77 02 40
Fax: 979 77 01 56
bp
Distribuidor de Productos BP

DOMINGO 26 JUNIO

11 a 14 y 18 a 21h. Parque Infantil.
Plaza Castilla.

11:00 H. Juegos Populares Castellano Leoneses. *Inmediaciones Basílica San Juan de Baños.*

12:00 H. Rito Hispano-Visigótico-Mozárabe. *Basílica de San Juan de Baños.* Con la actuación del **Coro "Vox Vitae"**

16:00 H. Concurso de Garrafina. Organizada por la Peña El Aguijón.

18:00 H. Homenaje a Nuestros Mayores. *Inmediaciones de la Basílica.*

Con la actuación del **Coro de Baños de Cerrato** y el guitarrista **Daniel Guantes.**
Organizado por las Peñas de Baños y la Concejalía de Mayores.
Al finalizar Entrega de Premios de los Campeonatos de Bolos, Brisca, Parchís, Tute y Mus.

20:00 H. Teatro de Calle. "Sin Remite". *Plaza junto Iglesia San Martín.*

22:00 H. Tributo a Estopa.
Al finalizar esta actuación
Tronada Fin de Fiestas.

POESÍA BAÑOS DE CERRATO

(Mari Carmen Navarro)

Es un pueblo castellano
Palencia es su provincia
tiene historia y muchos años
la comarca es del Cerrato.

Todos los que aquí residen
son gente noble y sencilla
reciben a todo el mundo
es un pueblo muy tranquilo
y se vive de maravilla.

Estribillo

Viva Baños y su gente
pueblo con historia y arte
la Basílica una joya
y un agua buena en la fuente.
Es un pueblo diferente
recio y de corazón grande
orgulloso de Castilla
a la que siempre ama y siente.

Por las fiestas de San Juan
aquí nadie es forastero
las peñas con su alegría
saben atender a todos
y dan cariño verdadero.

Hacen paellas muy buenas
también hacen chocolate
a los mayores atienden
y las tapas y el vermut
reparten con mucho arte.

Estribillo

CLECE MAYORES
RESIDENCIA
Ciudad de Dueñas
Clece
Plaza Santa Teresa, 6
34210 Dueñas (Palencia)
Tel. 979 780 190
Más información:
900 802 103
www.clecemayores.com

Allianz
ASESORIA
CM
FISCAL
CONTABLE
Y LABORAL
Avda. 1º de Junio, nº 74 - Bajo
Venta de Baños (Palencia)
Tel: 979 771 893 - Fax: 979 761 131
www.asesoriacm.es cm@asesoriacm.es

LAGARTO
DISCO

BAR
LIMBO
C/ VACCEOS, 3
VENTA DE BAÑOS

CENTRO BENAVENTE
CENTRO MÉDICO PSICOTÉCNICO
BENAVENTE, S.L.
C./ Jacinto Benavente, 2 bajo
Horario: de 9:30 a 13:30 h.
Tel. 979 72 69 59
PALENCIA

DANIEL LAJO
Construcciones Metálicas
Teléfono 979 77 00 51
Fax 979 77 09 46
metalicaslajo@metalicaslajo.es
www.metalicaslajo.es
C/ de la Plata, nº 1
Polígono Industrial Sesostris
34200 VENTA DE BAÑOS - Palencia
LLA S.L.

R.I.A. Nº 34/40.475 R.S.I.Nº 21.001417/P
ACEITUNAS C. DOMINGUEZ
Avda. Castilla y León, 40 - 34200 VENTA DE BAÑOS (Palencia)
Telf.: 979 770 706 aceitunascdg@hotmail.com

Monge
FLORISTAS
C/Federico Mayo 1 (Venta de Baños)
telf· 979 770 221
www·floristeriamonge·com

OK HOTELES
HOTEL " LA BASÍLICA"
APARTHOTEL " PLATA"
APARTAMENTOS " R.M"
Venta de Baños (Palencia) 979 771211
www.okhoteles.es

ovlac
Polígono Industrial, P - 163
34200 Venta de Baños
Palencia / España
t. +34 979 16 53 30
f. +34 979 72 93 15
www.ovlac.com
comercial@ovlac.com

APERTURA DE LA BASÍLICA

VISITA GRATUITA DE LA BASÍLICA

Viernes 24

Horarios:
11:00, 13:00, 17:00,
18:00 y 19:00h.

DURACIÓN: 20 MIN.

Peluquería Salón de Belleza Solarium
DOA
Avda. Primero de Junio,30 bajo
Tel.: 979 772 358
VENTA DE BAÑOS - PALENCIA

Alila Viajes
TU AGENCIA DE VIAJES EN PALENCIA
FELICES FIESTAS
Mayor, 101
34001 Palencia
Tel: 979 70 17 10
979 70 17 19
alilaviajes@grupoasermet.com
www.alilaviajes.com

RESTAURANTE LA BASILICA
AVDA. DE BURGOS, 19 VENTA DE BAÑOS
TEL. 979 77 28 25

HIPER CONSTRUCCIÓN
CARLOS URUEÑA
C/Zinc, 4
34200 VENTA DE BAÑOS
PALENCIA
Tfno. y Fax: 979 77 28 99
Móvil: 659 87 53 33

FARMACIA
Fernández Estalayo

ángel sánchez
fotógrafo

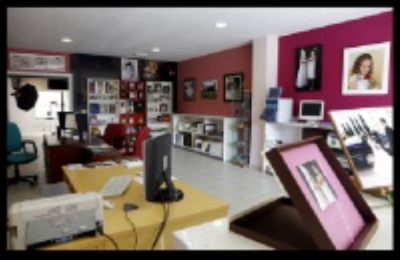
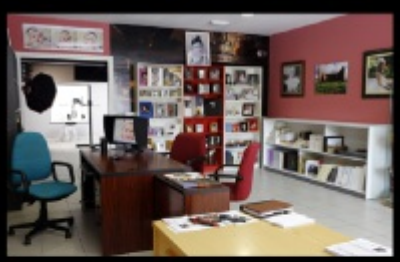

Los Trigales, 5
34003 Palencia
www.angelsanchezfotografo.es
f angel sanchez villadangos
Tfnos:. 979 163616 - 629 852744

SERVICIOS FOTOGRAFICOS

VALE DESCUENTO DE 200€
+ UN ALBÚM DE FIRMAS GRATIS.
ESPECIAL BODAS 2016 - 2017

!! Nadie pone sus sueños en manos de aquellos que pueden destruirlos !!!

Nota:. Vale únicamente para albúm de 40x60cm. y 35x70cm.

Supermercado lupa

VENTA DE BAÑOS

Avda. Burgos, 27 (junto ES Repsol)

HORARIO
Lunes a sábado de 9 a 21:30 h.

P

Calidad
al mejor precio

variedad
frescura
compromiso