100
95
75
25
5
0

La Traserilla
CASA DE COMIDAS
San Marcos, 12
Tel. 979 74 54 21
34001 PALENCIA

EPIDOR
TECNOLOGIA
DISTRIBUCI
INTECMA
Suministros Industriales, S.L.
Avda. Tren Expreso, 112 (Polígono Industrial)
34200 VENTA DE BAÑOS (Palencia)
Tfno.: 979 770 628 - Fax.: 979 714 175
Móvil : 637 542 291
intecma@intecma.org / www.intecma.org
prevost TEXROPE FESTO OERLIKON INTERROLL HAZET EUROBELT
simrit SKF spirax sarco Donaldson KLINGSPOR OKS FABORY

HIPER CONSTRUCCIÓN
CARLOS URUEÑA
C/. Zinc nº4 (Junto a la Gasolinera) 34200 VENTA DE BAÑOS
Móvil: 659 87 53 33 (Palencia)
Tfno. y Fax: 979 77 28 99 hipercarlos-u@hotmail.com

PRONES 3000, S.L.
SEÑORP
servicios integrales del espectaculo
Orquestas Atracciones Nacionales e Internacionales
Parques Infantiles y Trenes Turísticos **Carpas y Escenarios Modulares**
Producción de Conciertos Iluminación Artística
Equipos de Sonido e Iluminación Fuegos Artificiales
Espectáculos Infantiles
C/ Mayor, 15 -3ºC - 34001 Palencia
Tfnos: 979 700 531 - 670 243 080 - 667 623 778
www.senorp.com Fax: 979 700 580 - info@senorp.com

DAVID URIZARNA
Construcciones y reformas
Albañilería en general
C/ Antonio Machado nº4
34190 - Calabazanos
Tlfn - 661 273 130
Mail: eluri80@gmail.com

Panadería - Repostería
Violeta
Venta de Baños
Puerta del Sol, 4 · T. 625 058 693

FARMACIA
ZAMARRIEGO
Avda. 1º de Junio, 46. 34200 VENTA DE BAÑOS
PALENCIA.Tel.: 979770898

ovlac
Polígono Industrial, C/TAF, P163
34200 - Venta de Baños
Palencia - España
+34 979 76 10 11
+34 979 76 10 22
www.ovlac.com
Maquinaria de la que sentirte ORGULLOSO

CERVECERIA
LEKUS
AVENIDA PRIMERO DE JUNIO, 87
VENTA DE BAÑOS
979 694 157
REALIZAMOS POR ENCARGO TODO TIPO DE COMIDA CASERA
PARA LLEVAR, GRUPOS, CELEBRACIONES...

programa santa rosa 2023
domingo, 6 de agosto de 2023 12:19:44

Saluda

del Alcalde

Amigos, amigas, vecinos y vecinas de Venta de Baños,

Un año más me dirijo a todos para desearos unas felices fiestas de Santa Rosa. El tiempo pasa demasiado deprisa y parece que fue ayer cuando celebramos las fiestas de Santa Rosa 2022 pero verdaderamente han pasado muchas cosas, entre otras hemos tenido unas elecciones Municipales y Generales y otras muchas cuestiones en nuestra localidad, pero sobre todo ha sido un periodo de mucho trabajo.

Nos hemos ganado un descanso y unas fiestas que a buen seguro nos van a servir para recuperar fuerzas y para olvidarnos un poco de los quehaceres diarios. Es hora de divertirnos, de pasar unos días de convivencia y amistad. Quiero poner en valor y dar las gracias a todas y cada una de las personas que hacéis posible que cada año podamos disfrutar de unas fiestas en las que encontramos actividades para todas las edades, gracias al Consejo de Peñas, al concejal de festejos, a los empleados municipales y por supuesto a todos los visitantes, venteños y venteñas, que sois en definitiva los que animáis estos días de Santa Rosa, disfrutad y hacerlo en armonía y buena hermandad.
Lo dicho, pasadlo muy bien y recibir un abrazo de vuestro alcalde.

Viva Venta de Baños, Viva Santa Rosa.
José María López Acero.
Alcalde-Presidente del Ayuntamiento de Venta de Baños.

programa santa rosa 2023
domingo, 6 de agosto de 2023 12:19:49

MANTENIMIENTO EN GENERAL . REPARACIONES DEL HOGAR .
REFORMAS INTEGRALES . FONTANERÍA, CALEFACCIÓN, GAS .
DESATRANQUES . ALBAÑILERÍA . CARPINTERÍA . CERRAJERÍA .
. ELECTRICIDAD . PINTURA . PARQUET . PERSIANAS .

DASERPAL
MULTISERVICIOS

Avd/ De la Estación 3, Venta de Baños.
Tienda: 979771742 / 625414683
Urgencias 24 H: 664573796
daserpal@gmail.com

PELUQUERÍA LAURA
UNISEX

CITA PREVIA: 644 723 428

HORARIO:
Martes a Jueves de 10,00 a 13,30 y de 16,00 a 20,00 h.
Viernes de: 10,00 a 20,00 h.
Sábado de: 9,00 a 14,00 h.

PL. BERRUGUETE, Nº 2, VENTA DE BAÑOS

Solarium Depilación laser Nutrición
Laser quemagrasas Presoterapia
Maderoterapia Lifting de pestañas
Medicina estética Manicura Pedicura
Limpieza Facial Masaje terapéutico
Psicología Micropigmentación
Maquillaje Radio Frecuencia

Tcuida Isa
SALÓN DE BELLEZA

RESERVA TUS CITAS A TRAVÉS DE NUESTRA APP

C/ Los Abetos 2, Palencia
623 13 05 93
Síguenos en Instagram @tcuidaisa

GA CABALLERO MARTINEZ
Gestoría Administrativa

CONTABLE, FISCAL Y LABORAL
HERENCIAS – INMOBILIARIA
C/ Daoíz, 12. Venta de Baños (Palencia)
☎/🖷 979770102

Café - Bar
Quira
Venta de Baños

- MEDICINA
- ENFERMERÍA
- PODOLOGÍA
- NUTRICIÓN Y DIETÉTICA
- LOGOPEDIA
- FISIOTERAPIA
- ORTOPEDIA
- PSICOLOGÍA
- ELIMINACIÓN DE TATUAJES

LA ESTACIÓN
ÁREA SANITARIA DE SERVICIOS MÚLTIPLES
Avda. de la Estación, 36
34200 Venta de Baños (Palencia)
Cita previa e información
979 77 21 03

JardineriaPete

MANTENIMIENTO Y TRABAJOS DE JARDINERÍA
MANTENIMIENTO DE PISCINAS
JOSE: 687 959 910
VENTA DE BAÑOS
petejardin2020@gmail.com

Alimentación Araceli
C/ Churruca, 18
Venta de Baños
622 16 34 68

Saluda

del Concejal de festejos

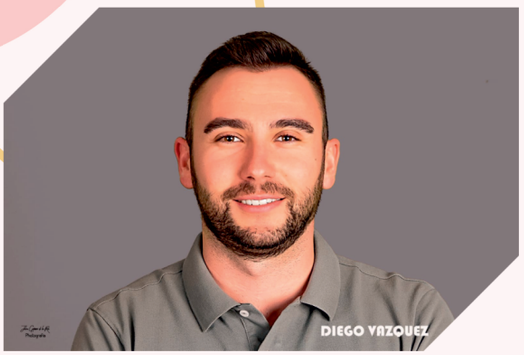

Estimados vecinos y vecinas de Venta de Baños,

Es un placer y un orgullo dirigirme por primera vez como concejal de festejos de Venta de Baños a todos los vecinos y vecinas de la localidad. También es una responsabilidad y un reto, que asumo con ganas, ilusión y fuerza.

Las fiestas de Santa Rosa son un referente en toda la provincia de Palencia por muchos motivos, pero yo quisiera destacar el que para mí es el más importante: su gente. En estos días de agosto todo el pueblo se vuelca en la organización y preparativos de las fiestas patronales, especialmente el Consejo de Peñas, que realiza un gran trabajo durante meses para que todas las actividades salgan adelante, desde aquí mi reconocimiento y felicitación. También quiero destacar la labor y esfuerzo de nuestros empleados municipales, sin ellos no se podrían realizar muchas de las actividades previstas en este programa.

Por parte de esta concejalía hemos elaborado un programa de actividades con todo el cariño y para todos los públicos, deseando que nuestros vecinos participen en el mayor número posible, así como todos los visitantes que durante estos días vienen a disfrutar de nuestra localidad, estoy seguro que todos ellos, como siempre, serán acogidos con gran cariño por parte de los venteños.

Sin más, desearos unas felices fiestas de Santa Rosa 2023, disfrutadlas al máximo y apartad todos los problemas cotidianos durante estos días.

¡VIVAN LAS FIESTAS DE SANTA ROSA DE LIMA!

programa santa rosa 2023
domingo, 6 de agosto de 2023 12:20:08

CLIMAPAL, S.L.

• Instalación de calefacción | fontanería | gas climatización | red contraincendios | energía solar

Tef.: 979 770 505 - Fax: 979 771 137
Móvil: 676 905 867 - 609 822 328
Ctra. de Burgos, nº20
Venta de Baños (Palencia)

electrotecnia
Ergio S.L.U.
MONTAJES ELÉCTRICOS INDUSTRIALES

nqa ISO 9001 QUALITY MANAGEMENT · UKAS MANAGEMENT SYSTEMS 015

C/ Tren Mixto, Parcela 354 (Pol. Ind.)
C.P. 34200. Venta de Baños (**PALENCIA**), SPAIN
Telf: (+34) 979779682 / 647501532
e-mail: ergio@electrotecniaergio.es
www.electrotecniaergio.es

SPAR
José Delgado
Especialidad en
FRUTA, CHARCUTERÍA Y BOLLERÍA
1º de Junio, 66
VENTA DE BAÑOS

Quirce
FLORISTAS

Bodas | Eventos | Arte Floral | Interiorismo | Jardinería | Mantenimiento
Vivero propio | Proyectos de jardinería | Recuperación de espacios
Productores de planta de temporada y flor cortada. Accesorios para Huerta.

GARDEN
Avda. de Cuba, 65 - 34004 PALENCIA
Tel. 979 610 016 - 640 760 508

FLORISTERIA
C/ Arco Iris, 1 - 34200 Venta de Baños (Palencia)
Tel. 979 770 221 - 640 760 508

floristeriaquirce@gmail.com www.quircefloristas.es

programa santa rosa 2023
domingo, 6 de agosto de 2023 12:20:14

Martes 15 de agosto

18:00 TORNEO DE FÚTBOL DE SANTA ROSA.

Triangular entre los equipos C.F. Venta de Baños, CD Monzón y CD Laguna Juvenil en el campo de fútbol del polideportivo Amador Alonso.

Miércoles 16 de agosto

13:30 COMIDA DE FRATERNIDAD DE LA PEÑAS.

Charanga desde la plaza del Ayuntamiento hasta el Frontón Municipal.

Organizan peñas Minerva y Desakato.

20:00 PREGÓN LITERARIO.

A cargo de CARLOS RUIZ MIGUEL.

Nacido en Venta de Baños.

Licenciado en Derecho y Catedrático en la U. de Compostela

Organiza peña Palomo Viudo.

Cierra el acto la Banda Municipal

Carlos Ruiz Miguel

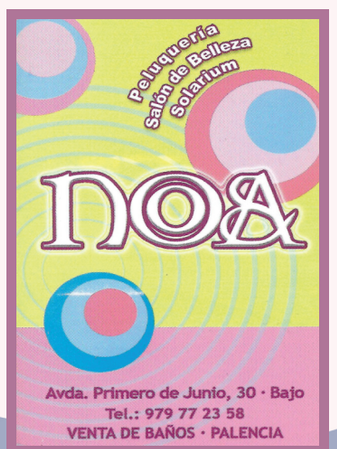

programa santa rosa 2023
domingo, 6 de agosto de 2023 12:20:20

AUTOCARES
ANTOLIN
LINEA REGULAR DE VIAJEROS
EXCURSIONES NACIONALES E INTERNACIONALES
C/ La Iglesia, 1
34245 CEVICO NAVERO
(Palencia)
Tfnos.: 979 797 573
979 776 100
Móviles: 610 780 090
610 780 092

PANIFICADORA
LA VICENTITA
979 771 982
Venta de Baños

BAR
LIMBO
C/ VACCEOS, 3
VENTA DE BAÑOS

Alila Viajes
Palencia
C/ Mayor, 101 Habana Centro
Tfno.: 979 701 710

La Ferroviaria
CARNES
Avda. 1º de Junio, 121
Telf.:979 770 194
C/. Churruca, 24
Telf.: 979 77 13 12
34200 VENTA DE BAÑOS (Palencia)
carneslaferroviaria@hotmail.es

programa santa rosa 2023
domingo, 6 de agosto de 2023 12:20:25

Jueves 17 de agosto

12:00 HOMENAJE A NUESTROS MAYORES.

En el centro de mayores. Con la actuación de EL PROBE MIGUEL E ISMA.

18:30 XIII CONCURSO DE TORTILLAS.

A cargo de la peña Kalisutra. En el Pabellón Municipal.
Bases en programa aparte. Entrega de tortillas hasta las 19:30.
Al finalizar cada participante podrá recoger su tortilla.

19:30 PREGÓN POPULAR Y PRESENTACION ROSAS, ROSITAS, MAQUINISTAS Y MINIMAQUINISTAS.

Luis Miguel Nieto Calzada

A cargo de LUIS MIGUEL NIETO CALZADA. Nacido en Venta de Baños, realizó sus estudios primarios en el colegio Ángel Abia y en las escuelas de la RENFE. Es catedrático de Física Teórica en la Universidad de Valladolid donde imparte clases de Física Médica y Matemáticas en las Facultades de Medicina y Ciencias. Ha publicado más de 100 artículos en revistas internacionales, así como varios libros, y actualmente dirige dos proyectos de investigación financiados por la Junta de Castilla y León, el Ministerio de Ciencia y la Unión Europea.

22:30 FOTOVELADA.

En el Frontón Municipal.
Organizada por la asociación AVENFO.

programa santa rosa 2023
domingo, 6 de agosto de 2023 12:20:30

Panaderia
TINA
Crta. de Baños 13
607 92 28 80
VENTA DE BAÑOS

Farmacia Ctra. de Baños
Ldo. Serafín Moreno Cabañas
Ctra.de Baños, nº 9
34200 VENTA DE BAÑOS (PALENCIA)
Tel.: 979772761.

Pablo Cornejo González · Delegado
Agente de Seguros Nº Registro 73091
C/ Frontera de Haro, 7
34200 Venta de Baños · PALENCIA
Tel. 979 761 003 · 663 067 276
pccornej@mapfre.com
MAPFRE

IPIME
INSTALACIONES Y MONTAJES
MANTENIMIENTO INDUSTRIAL
Tlf/Fax_ 979 77 08 17 | M_ 659 307 112
E-mail_ info@ipime.com
www.ipime.com

discomtes
gasóleos a domicilio
Teléfono Gratuito
900 200 045
www.discomtes.es
Avda del Vivero, s/n
34190 Villamuriel (PALENCIA)
Telfn.: 979 770 068
979 770 240
Fax: 979 770 156
bp

programa santa rosa 2023
domingo, 6 de agosto de 2023 12:20:39

Viernes 18 de agosto

13:00 VERMÚ PREFIESTAS.

Con charanga desde el centro de mayores hasta la Plaza Puerta del Sol.

17:00 PHOTOCALL.

En la plaza del Ayuntamiento. (17:00 peñas privadas, 18:00 peñas Consejo)

18:30 CHUPINAZO Y DESFILE DE PEÑAS.

En la plaza del Ayuntamiento y en la C/ Coulounieix Chamiers

Dando comienzo a las fiestas de SANTA ROSA 2023.

21:00 AGOSTO FEST

En la calle Gravina a cargo de la peña Be – Be Acompañados por música de charanga.

23:30 GRAN VERBENA

A cargo de la ORQUESTA MALASSIA. En el patio del Instituto Viejo.

Al finalizar la verbena DJ NICO GRZ.

MÁRMOLES IRELIA

Telf. 607 545 662

Avda. Pablo Picasso 16, 34200 Venta de Baños (Palencia)
gonzalo@marmolesirelia.es

www.marmolesirelia.es

programa santa rosa 2023
domingo, 6 de agosto de 2023 12:20:48

VEN A DISFRUTAR EN CUALQUIERA DE NUESTROS LOCALES
DE UN BUEN AMBIENTE Y UNA GRAN FAMILIA

-BAR- LA VENTA 3.0
Plaza Berruguete
Venta de Baños

Estrella Galicia
1906 RESERVA · 1906 RED · 1906 BLACK · 1906 RED ALE
juntos somos + fuertes

VIRGO'S BAR
C/ Vaceos nº1
Venta de Baños

KAMBALA DISCOTECA
Próxima apertura
Avda. La Estación 75 · Venta de Baños

Nueva Essencia
JUNT@S SOMOS + FUERTES
Próxima apertura en Julio en Palencia
C/ Lola de la Fuente (sector 8)

OK HOTELES
TF 979771211
34200 VENTA DE BAÑOS
WWW.OKHOTELES.ES

FARMACIA Y LABORATORIO SANZ
DESDE 1895
Av de la Estación, 36
34200 Venta de Baños, Palencia
979 77 00 47
farmaciasanz.es

AUTOS BAÑOS
Mecánica y Electricidad - Servicio Rápido
C/ Zinc, 4 (Pol. Ind. Sesostris)
Tfno.: 979 77 23 06 - Fax: 979 76 10 01
34200 VENTA DE BAÑOS (Palencia)

FISIO AN Fisioterapia
FISIOTERAPIA DEPORTIVA - TRAUMATOLÓGICA - NEUROLÓGICA
OSTEOPATÍA · CÓLICOS DEL LACTANTE · DRENAJE LINFÁTICO
PROBLEMAS RESPIRATORIOS PEDIÁTRICOS
POSIBILIDAD DE TERAPIA A DOMICILIO
Nº Registro sanitario: 34-C22-0116
Plaza España 9, Venta de Baños (Palencia)
Tlfs.: 979 693 127 / 657 098 439

DESDE 1960
PALACIO DE LA MODA
MUEBLES · DECORACIÓN
C/ Pablo Picasso 2-4-6-8
34200 VENTA DE BAÑOS · Palencia
Teléfono 979 77 04 44 · Fax 979 77 26 73

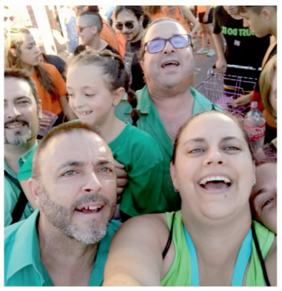

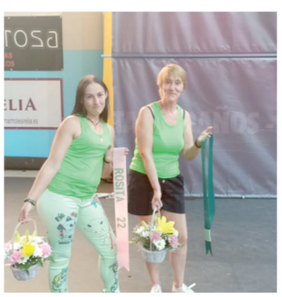

Lenceria Teo

Mujer - Hombre

Bebe Niñ@

Teodoro Mínguez González

Avda Estación 14

34200 Venta de Baños (Palencia)

979 77 08 60 - 656 900 431

tejo-mar@hotmail.com

Belleza POPEA

conoce lo más cercano y sorpréndete

· Peluquería

· Belleza

· Cosmética

Avda. Estación, 30

34200 Venta de Baños

Tfno 979770365

F popea pelu www.salonpopea.es

Carniceria Gonzalez

CARNE DE POTRO

Especialidad en Elaborados
Surtido de Hamburguesas
Lechazo del País

Avda. Ocho de Marzo, 3
34200 Venta de Baños (PALENCIA)

Tel: 653 85 99 91

1 **ATRACON**
C/ Murillo

2 **BE-BE**
C/ Gravina

3 **LOS CALAVERAS**
C/ Isaac Peral

4 **LOS CELTAS**
C/ Zorrilla

5 **DESAKATO**
C/ Alfonso X

6 **DESKONTROL**
C/ Pablo Picaso

7 **LOS DRINKKINGS**
C/ Vacceos

8 **ENIGMA-DRUIDAS**
Plaza España

9 **EL GARITO**
C/ Velázquez

10 **GATO NEGRO**
C/ Juana de Arco

11 **KALISUTRA**
C/ Alfonso X

12 **EL MAZO**
C/ Felipe II

13 **MINERVA**
Plaza España

14 **LOS MOCHILONES**
C/ Barrigón

15 **NOVE NOVE**
Avda. de la Estación esq. con
C/ Juan Sebastián El Cano

16 **PALOMO VIUDO**
C/ Alfonso X

17 **LA TARRANCHA**
C/ Recesvinto

18 **X-KANDALO**
Avda. 1º de Junio

* **CASETAS Y ORQUESTAS FERIA**

programa santa rosa 2023
domingo, 6 de agosto de 2023 12:21:02

programa santa rosa 2023
domingo, 6 de agosto de 2023 12:21:02

Sábado 19 de agosto

08:00 DESAYUNOS MINERVA.

En la plaza España. Organizado por la peña Minerva.

11:00 PEQUE FIESTAS: PARQUE INFANTIL.

En el Frontón Municipal.

12:00 TIRADA DE LIMONADA.

Desde la peña Garito, pasando por la peña El Mazo hasta las peñas Kalisutra y Desakato

13:45 CONCIERTO MATINEÉ del grupo **WATEKE.**

En la plaza del Ayuntamiento.

17:00 VASO CASTEL.

Organizado por la peña Deskontrol. Junto a la bolera de Pablo Picasso.

18:00 FESTIVAL PELOTA MANO XXXV MEMORIAL EMILIO ALONSO,

En el frontón municipal. Colabora Peña Palomo Viudo.

19:30 TIRADA DE SIDRA Y BOLLO PREÑAO.

En la plaza del Ayuntamiento, con música de charanga.
Organizado las peñas Kalisutra y DrinKkings.

20:30 TEATRO DE CALLE – CHECK OUT.

En la plaza de Santa Rosa.

programa santa rosa 2023
domingo, 6 de agosto de 2023 12:21:07

21:00 ATARDECERES a cargo de ÁNGEL VELASCO
En la plaza del Ayuntamiento.

00:00 GRAN COLECCIÓN DE FUEGOS ARTIFICIALES.
En el campo de fútbol del polideportivo Amador Alonso.

A continuación, GRAN VERBENA a cargo de la ORQUESTA LA RESISTENCIA.
En el descanso de la verbena X BINGO NOCTURNO,
organizado por la peña Tarrancha.
Los cartones se repartirán gratuitamente durante la verbena.
Al finalizar la verbena DJ ADRIÁN MARTÍN.

programa santa rosa 2023
domingo, 6 de agosto de 2023 12:21:13

Café Bar Español
Venta de Baños

Jose Mª Montoya Mínguez
Corredor de Seguros
DGS F-2431
Avda. Pablo Picasso, 10 - BJ.
Venta de Baños - 34200 - Palencia
Tfno: 979 771 352 - Movil: 615 92 08 07
montoya.corredordeseguros@gmail.com

Lucía Rueda
FISIOTERAPEUTA
Área Sanitaria La estación
Avd.La estación 36
639214109

Perruquería ENA
citas
979 02 40 30
699 11 95 75

Raíces del Cerrato
C/ Velarde 28
Baños de Cerrato
Pedidos por WhatsApp
626 00 36 97
@raicesdelcerrato

Cafetería LA ODISEA
Recuerda nuestra carta. Te sorprenderá
No te lo puedo perder!!!
PEDIDOS 979 693 710
Avda. 1º de junio 105- Venta de Baños (Palencia) Tlfn: 979693710

programa santa rosa 2023
domingo, 6 de agosto de 2023 12:21:18

Domingo 20 de agosto

10:30 TRENECITO TURÍSTICO
Desde el centro de mayores a la estación de pequeña.
Durante la mañana se realizarán viajes, cuando el tren esté completo, desde el centro de mayores a la estación de pequeña y viceversa.

11:00 VIAJES EN LA VERRACO.
Primer viaje en la Verraco a las 11:00, duración de 20-25 minutos con salida desde la estación de pequeña. Precio adulto 5€ y niño 3€.
Segundo viaje en la Verraco a las 13:00. Organiza AVENFER.

13:00 XVII JUNTADA DE DULZAINEROS.
Desfile desde Coulounieix Chamiers hasta el Parque de las Flores.

13:30 TRADICIONAL DEGUSTACIÓN DE LA VAQUILLA.
En el Parque de las Flores y amenizado por los dulzaineros.
Cocinan las peñas Gato Negro, Palomo Viudo, Be-Be, Mazo, Celtas y Minerva.

17:00 GRAN LANZAMIENTO DE ALPACAS.
A cargo de la peña Garito. En el polideportivo municipal.

17:00 X-KANDALONA.
A cargo de la peña X-Kándalo. En el polideportivo municipal.

18:00 VIAJES INFANTILES EN EL TREN A ESCALA.
En el circuito del Parque de la Briquetera. Organiza AVENFER.

19:45 FERIA DE ABRIL.
En la plaza España a cargo de la peña Enigma-Druidas.

21:00 ATARDECERES.
A cargo de CRISTINA LAZARO. En la plaza del Ayuntamiento.

23:30 GRAN VERBENA.
A cargo de la ORQUESTA INSIGNIA.

programa santa rosa 2023
domingo, 6 de agosto de 2023 12:21:23

Peñas

Atrakón

Be-Be

Los Calaveras

Los Celtas

Desakato

Deskontrol

Los Drinkkings

Enigma-Druidas

El Garito

programa santa rosa 2023
domingo, 6 de agosto de 2023 12:21:30

2023

programa santa rosa 2023
domingo, 6 de agosto de 2023 12:21:37

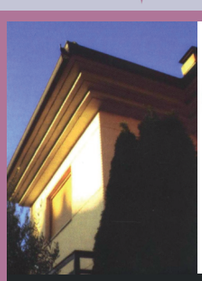

Saneamientos Urrea S.L.

C/ Carmen, 19 y 21
34200 **VENTA DE BAÑOS**
(Palencia)
Tfno.: 979 77 10 78
Fax: 979 76 10 36

Cubiertas de Zinc y Cobre - Canalones y Bajadas de Zinc, Cobre y Aluminio

FROIZ

Siempre a su servicio

Alimentación

ROSA MARIA

Teléfono 979 77 06 83
Frontera de Haro, 3 - VENTA DE BAÑOS

CENTRO VETERINARIO
" LA ESTACIÓN "

Avda. de la Estación 36
Junto Farmacia Sanz
979 770 093 - 676 395 827

CLEMENTE MONTAJES

"Comprometidos con la CALIDAD y la INNOVACION"

C/ Andalucia, 10 - P.33
(Pol. Ind. Ntra. Sra. de los Ángeles)
979 711 246 - PALENCIA
info@montajesclemente.com
www.montajesclemente.com

Otoño 2023

EGIPTO

14 AL 21 DE OCTUBRE
DESDE MADRID
ÚLTIMAS PLAZAS

Incluye

VUELOS INTERNACIONALES DESDE MADRID
VUELO INTERNO CAIRO-ABU SIMBEL
3 NOCHES EN EL CAIRO HOTEL 5*
1 NOCHE EN ABU SIMBEL
3 NOCHES DE CRUCERO NILO MOTONAVE 5*
PENSIÓN COMPLETA
2 ALMUERZOS EN EL RESTAURANTE EL CAIRO
VISITAS CAIRO Y CRUCERO
TASAS AEROPUERTO (260€)
PROPINAS GENERALES Y VISADO
SEGURO DE VIAJE BÁSICO

CAIRO: EXPLANADA PIRÁMIDES, NECRÓPOLIS DE SAKKARA, VISITA DÍA EN CAIRO Y NOCHE CAIROTA

-CRUCERO: VALLE DE LOS REYES, TEMPLO DE HATSHEPSUT, COLOSOS DE MEMNON, LUXOR, KARNAK, EDFU, KOM OMBO, PASEO EN FALUCA, PHILAE CON ESPECTÁCULO DE LUZ Y SONIDO, ABU SIMBEL

TRASLADO CON BUS desde Venta de Baños y Palencia

GUÍA ACOMPAÑANTE DESDE ORIGEN DE VIAJES IREMAR

Precio persona en base a habitación doble

1.770€

INFORMACIÓN Y RESERVAS

Grupo AIRMET
CICL34-24
VIAJES IREMAR

Telf.: 979 76 10 16
Móvil: 691 31 90 00
Plaza Berruguete, s/n
34200 VENTA DE BAÑOS (Palencia)
viajesiremar@grupoairmet.com
www.viajesiremar.es

programa santa rosa 2023
domingo, 6 de agosto de 2023 12:21:45

Lunes 21 de agosto

10:00 JUEGOS POPULARES.
En el frontón municipal.

11:00 PEQUE FIESTAS: VERBENA INFANTIL.
En el frontón municipal.

13:30 CONCIERTO MATINEÉ del grupo **EFECTO RETROACTIVO.**
En Av. Palencia.

17:00 TORNEO DE PARCHÍS Y MUS.
En el centro de mayores. A cargo de las peñas Minerva y Celtas.

19:00 TIRADA DE LIMONADA.
Acompañados por música de charanga empezando en la peña Drinkkings, pasando por las peñas Deskontrol, Enigma-Druidas, BB, Minerva, Mochilones, Atracón y finalizando en la peña Nove-Nove.

20:00 TEATRO DE CALLE- GRAN BRAULIO.
En la Plaza de Santa Rosa.

21:00 ATARDECERES.
A cargo de ABBY y MIGUEL. En la Puerta del Sol.

22:00 FIESTA 80-90-TWENTY.
A cargo de Dj Paco y MarQ. A cargo de la Peña Calaveras.

23:00 I DJ TRAIN FESTIVAL.
DJ DANIGON - DJ BALLESTEROS - DJ CARMEN DE LA FUENTE

DANIGON BALLESTEROS CARMEN DE LA FUENTE

programa santa rosa 2023
domingo, 6 de agosto de 2023 12:21:51

Rosas 2023

Nuria Villegas Villota
Be-Be

Lara Nieto Romo
Calaveras

Silvia Pajero Lajo
Deskontrol

Zaida López Díez
Enigma-Druidas

Sofía Hijarrubia González
El Garito

Nahia Cantera De Castro
Gato Negro

Lucía Fernández Fol
Kalisutra

Laura Pastor Garrachana
Mazo

Mercedes Cítores Santos
Minerva

Candela Gómez De la Rosa
Mechilones

Alicia Alonso Concejo
Paloma Viudo

Irene Blanco Echegaray
Tarrancha

Eire Valverde González
X-Kándalo

Maquinista 2023

José Manuel Cítores Santos
Atracón

programa santa rosa 2023
domingo, 6 de agosto de 2023 12:22:02

Rositas 2023

Amelia Castrillejo Puertas
Atracóm

Ángela Izquierdo Villullas
Calaveras

Paula Sánchez Doña
Los Celtas

Leire Sevillano Hernández
Desakato

Nahia Díez Gil
Deskontrol

Irene Adán Carro
Drinkkings

Estela López Pérez
Enigma-Druidas

Claudia Hernández Blázquez
El Garito

Miren Villar Cantera
Gato Negro

Cristina Vidal Lorenzo
Kalisutra

Inés Criado Pérez
Mazo

Sandra De la Fuente Masa
Mochilones

Sofía Esteban Rojo
Tarrancho

Martina Cebrián Valcárcel
X-Kándalo

Minimaquinistas 2023

Asier Vian García
Be-Be

Adrián Antolín Molpeceres
Nove-Nove

programa santa rosa 2023
domingo, 6 de agosto de 2023 12:22:14

BAR EL TÚNEL
VENTA DE BAÑOS
979 77 26 78

FISIOLMEDO
fisioterapia
osteopatía
acupuntura
pilates
C/San Luis 1; Venta de Baños-Palencia
610 607 855 / 979 771 719
http://fisiolmedo.blogspot.com
Nº Reg. Sanitario 34-c22-0070

Martes 22 de agosto

13:00 TIRADA DE LIMONADA.

Acompañados por música de charanga empezando en la peñas La Tarrancha, Celtas, Calaveras y X-kándalo.

17:00 DIBUJO INFANTIL.

En el Pabellón Municipal. A cargo de la peña El Mazo.

18:30 ENCIERRO ECOLÓGICO INFANTIL EN MEMORIA DE CÉSAR HERNÁNDEZ "CHALECO".

En la plaza del Ayuntamiento.

Organizado por la peña Gato Negro. Niños hasta 12 años.

20:00 TEATRO DE CALLE - RICKI PROFESOR DE TENIS.

Espectáculo de humor y malabares. En el frontón municipal.

21:00 GRAN FIESTA MEXICANA. JUEGOS, CONCURSOS Y MUCHA DIVERSIÓN.

Premios al mejor bigote, mejor sombrero y mejor disfraz. Amenizados por MarQ, Joker, Dj Paco y Dj Cone. Organizan las peñas Mochilones, 9ºB y Atracón. En el frontón municipal

00:00 GRAN VERBENA

A cargo de la **ORQUESTA LA FÓRMULA.**

Al finalizar la verbena **DJS HÉCTOR CALDERÓN Y ALBERTO CALVO.**

HÉCTOR CALDERÓN

ALBERTO CALVO

programa santa rosa 2023
domingo, 6 de agosto de 2023 12:22:27

C. Metálicas
C. METALICAS
DANIEL LAJO
Cerrajería - Estructuras - Montajes
Mantenimientos - Soldadura - Calderería
C/ de la Plata, nº 1 (Pol. Ind. Sesostris) 34200 VENTA DE BAÑOS (Palencia)
☎: 979 77 00 51 - 626 47 76 00 - 629 71 45 39
✉: metalicaslajo@metalicaslajo.es 🖱: www.metalicaslajo.es

Allianz SEGUROS
ASESORIA
FISCAL CONTABLE Y LABORAL
Avda. 1º de Junio, nº74 - Bajo
34200 -Venta de Baños (Palencia)
Tlfn.: 979 771 893 - Fax 979 761 131
cm@asesoriacm.es www.asesoriacm.es

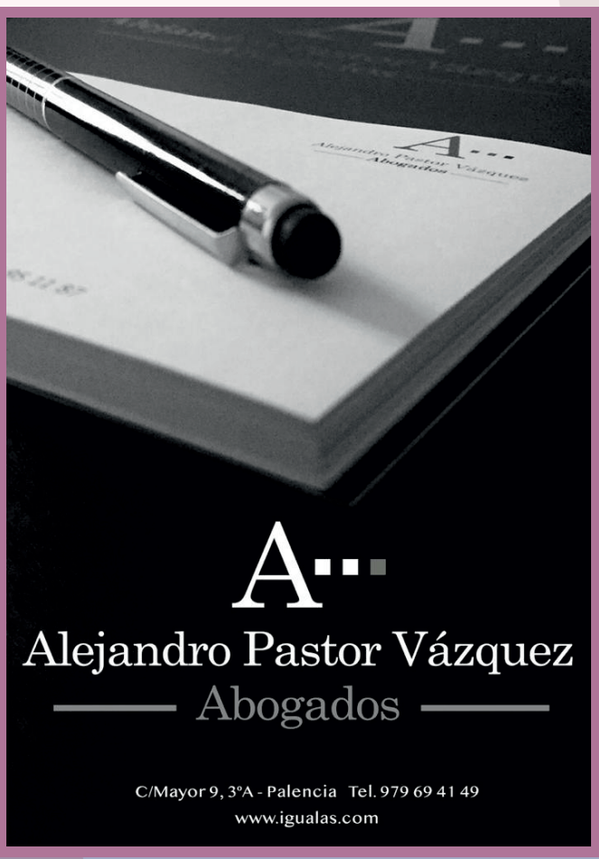

Miércoles 23 de agosto

11:45 DESFILE DE LA PATRONA.

Desde el Pabellón Municipal

12:30 MISA EN HONOR A LA PATRONA.

En la iglesia parroquial de Santa Rosa.

13:30 VERMÚ SANTA ROSA.

En la plaza de Santa Rosa.

17:30 GYMKANA BICIS.

Organizado por la peña El Atracón.
En plaza España.

19 DE AGOSTO DE 2023 — 18:00 HORAS

1º PARTIDO - AFICIONADOS VASCOS

ERKIAGA (VIZCAYA) / **LANZAGORTA** VS **ETXEITA** (GUIPUZKOA) / **BEITIA**

2º PARTIDO - ÉLITE NACIONAL

KARREGAL (CAMPEÓN GRAVNI 2023) / **URIONDO** (EX-PROFESIONAL) VS **ETXANIZ** (CAMPEÓN DEL MUNDO 2022) / **ARANGUREN** (CAMPEÓNDE EUSKADI 2022)

ORGANIZA AYUNTAMIENTO DE VENTA DE BAÑOS - Colabora: Peña Palomo Viudo

19:00 FIESTA IBICENCA.

A cargo de la Peña Desakato. Ven de blanco y tendrás una sorpresa...
Acompañados de la música de Joker y Marq. En la calle Alfonso X.

21:00 PANCETADA FIN DE FIESTAS.

En el frontón municipal. A cargo del Consejo de Peñas.

22:30 CONCIERTO FIN DE FIESTAS CON LOS CAÑONEROS.

En el patio del Instituto Viejo.

programa santa rosa 2023
domingo, 6 de agosto de 2023 12:22:44

GRILL
Tlataperia VdB
cafeteria | restaurante

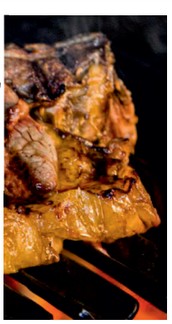

RESTAURANTE PARRILLA
Comedor para 60 comensales
Comedor privado para 40 comensales
Telf. reservas 979 714 353
Avenida de Burgos 19 - Venta de Baños
(Frente a Gasolinera Repsol)

ML
CARPINTERIA - EBANISTERIA
Martínez López, S.L.
CONTRATAS DE CARPINTERIA - INSTALACIONES COMERCIALES
MUEBLES DE TODOS LOS ESTILOS
T. 979 77 04 87 · M. 630 60 48 37
Amacén: Río Carrión, 10
Taller: Avda. de Burgos, 28
34200 VENTA DE BAÑOS
(Palencia)
martinezlopez.sl@hotmail.es

MAZARIEGOS
Obras y Contratos s.l.
CONSTRUCCIONES Y REPARACIONES
Avenida de Burgos 18
Tel.: 979 772 558 - 696 023 591
34200 Venta de Baños (PALENCIA)

ASESORÍA LEGAL

Herencias,
Tráficos,
Divorcios,
Separaciones
Reclamaciones,
Arrendamientos
Gestión de deudas

Francisco Morcillo López
Mónica Movellán Alonso

ABOGADOS

Estamos en: C/ Tomás y Valiente 30
Venta de Baños (Palencia)
Telf./ Fax 979 772960
Email: morcillo@icapalencia.com

Primera consulta gratuita

AP ALUMINIOS PALENCIA 2015

CARPINTERÍA DE ALUMINIO - ROTURA PUENTE TÉRMICO
FACHADAS VENTILADAS
PANEL COMPOSITE - MAMPARAS - VENTANAS

Pol. Ind. de Villalobón - Calle Francia, P-7
Tfno. y Fax: **979 71 24 51** - **647 665 977**
PALENCIA
aluminiospalencia@gmail.com-www.aluminiospalencia.es

Degustación y pastelería

ANTON

Avda. de la Estación, 24
34200 VENTA DE BAÑOS
(Palencia)

Teléfono: 979 77 29 94

programa santa rosa 2023
domingo, 6 de agosto de 2023 12:23:00

FIESTAS DE SANTA ROSA

1€

Vasos Reutilizables

A la venta en establecimientos colaboradores y peñas.

Debido a la normativa vigente, no serán suministrados vasos de un solo uso en las diversas actividades